



TEPRA

KALIMANTAN TIMUR

TIM EVALUASI DAN PENGAWASAN REALISASI ANGGARAN

LAPORAN
TIM EVALUASI DAN PENGAWASAN
REALISASI ANGGARAN (TEPRA)
PER 31 DESEMBER 2020

SAMARINDA, 15 JANUARI 2021

KERANGKA LAPORAN

- 1** ➔ **PROGRES LAPORAN TEPRA PROVINSI DAN KABUPATEN/KOTA KE TEPRA PUSAT PER 31 DESEMBER 2020** Hal. 3
- 2** ➔ **STRUKTUR BELANJA APBD PROVINSI KALTIM 2020 & REALISASI PER 31 DESEMBER 2020** Hal. 8
- 3** ➔ **TINGKAT PENYERAPAN ANGGARAN SKPD PER 31 DESEMBER 2020** Hal. 15
- 4** ➔ **KONDISI PAKET UMUM, STRATEGIS & NON STRATEGIS PER 31 DESEMBER 2020** Hal. 21
- 5** ➔ **KONDISI PAKET PERHATIAN KHUSUS (PERKUS) PER 31 DESEMBER 2020** Hal. 37
- 6** ➔ **CATATAN SEKRETARIAT TEPRA KALTIM** Hal. 41



**PEMERINTAH PROVINSI
KALIMANTAN TIMUR**

1

**PROGRES LAPORAN TEPRA
PROVINSI DAN
KABUPATEN/KOTA
KE TEPRA PUSAT
PER 31 DESEMBER 2020**



PERKEMBANGAN REALISASI KEUANGAN DAN FISIK PROVINSI PER 31 DESEMBER 2020 (sumber : monev.lkpp.go.id)

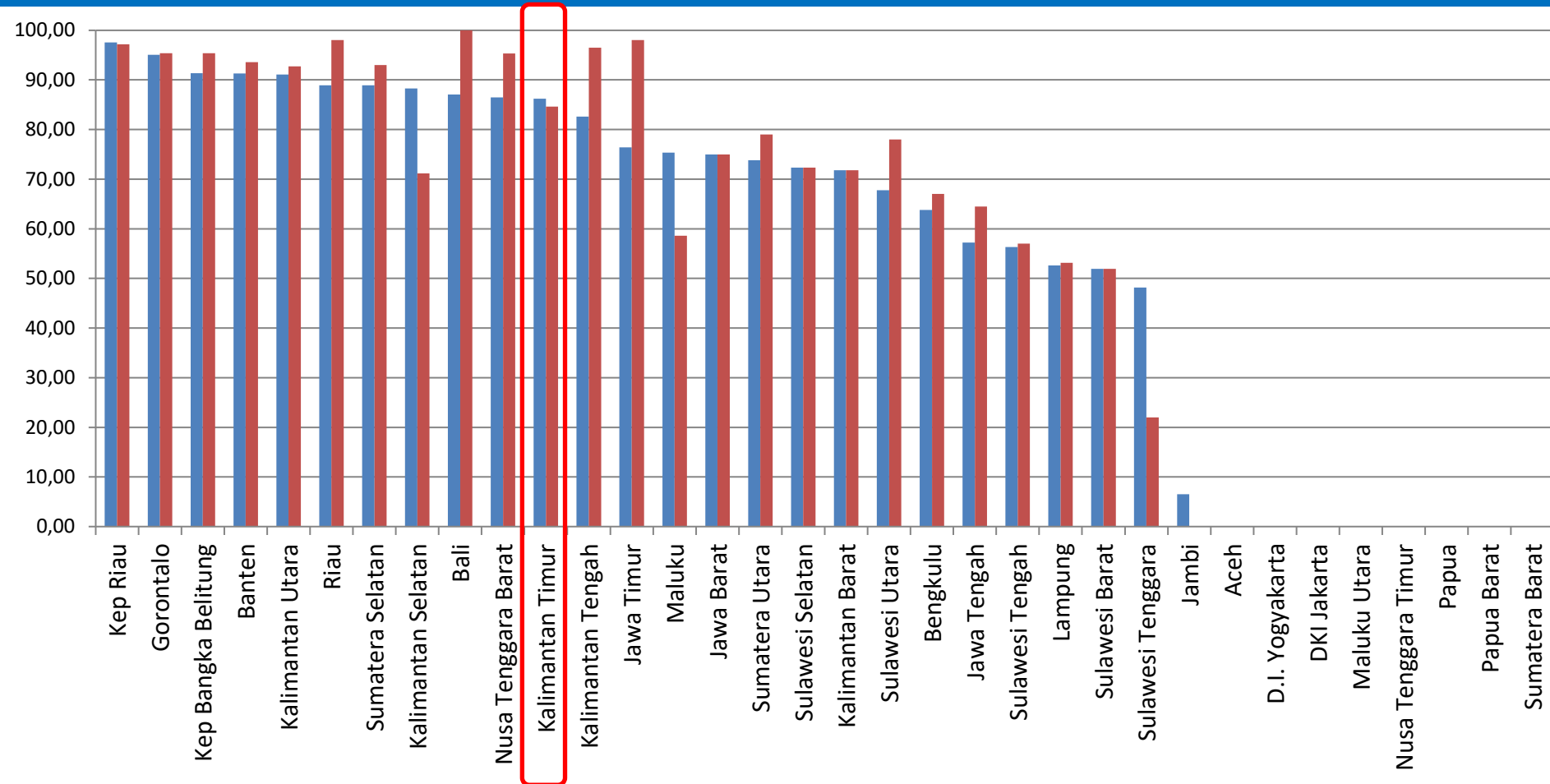

Keterangan :

1. Berdasarkan capaian realisasi akhir Desember 2020, Provinsi Kalimantan Timur berada pada posisi ke-11
2. Ada 8 Provinsi yang belum melaporkan ke Tepra Pusat

KONDISI PELAPORAN KABUPATEN/KOTA DALAM APLIKASI TEPRAS PUSAT BULAN DESEMBER 2020

1. **Sebagian besar Kabupaten/Kota belum melakukan updating pelaporan, antara lain :**
 - **Kabupaten Berau dan Kabupaten Paser** belum melakukan updating pelaporan pada menu proses pengadaan barang jasa untuk bulan Desember 2020.
 - **Kota Balikpapan** belum melakukan updating pelaporan pada menu proses pengadaan barang jasa sejak bulan April 2020.
 - **Kota Bontang** belum melakukan updating pelaporan pada realisasi keuangan dan realisasi fisik untuk bulan Desember 2020, serta menu proses pengadaan barang jasa sejak bulan Januari 2020.
 - **Kabupaten Penajam Paser Utara** belum melakukan updating laporan pada menu realisasi keuangan, realisasi fisik serta proses pengadaan barang jasa sejak bulan Januari 2020.
 - **Kabupaten Kutai Barat** belum melakukan updating pelaporan untuk bulan Desember 2020.
 - **Kabupaten Kutai Kartanegara** belum melakukan updating realisasi fisik sejak bulan Juni 2020, serta belum melakukan updating pelaporan pada menu proses pengadaan barang jasa sejak bulan Januari 2020.
 - **Kabupaten Kutai Timur** belum melakukan updating realisasi keuangan dan realisasi fisik sejak bulan Juli 2020, serta belum melakukan updating pelaporan pada menu proses pengadaan barang jasa sejak bulan Januari 2020.
 - **Kabupaten Mahakam Ulu** belum melakukan updating pada menu realisasi keuangan sejak bulan Agustus 2020, serta realisasi fisik dan proses pengadaan barang jasa sejak bulan Januari 2020.
 - **Kota Samarinda** belum melakukan updating realisasi fisik untuk bulan Desember 2020, serta belum melakukan updating pelaporan pada menu proses pengadaan barang jasa sejak bulan Juli 2020.
2. **Kabupaten/Kota yang telah mengembangkan dan menjalankan sistem aplikasi Tepra di daerahnya adalah Kabupaten Berau, Mahakam Ulu, Kutai Timur, Paser, Kota Balikpapan dan Bontang.**
3. **Target selesai Proses Pengadaan Triwulan I tahun 2020 di seluruh Kabupaten/Kota belum tercapai;**
4. **Komitmen Pimpinan Daerah yang masih belum optimal terhadap pelaksanaan Tepra dimasing-masing daerah.**

KONDISI PELAPORAN TEPRAB KABUPATEN/KOTA PADA TEPRAB PUSAT PER 31 DESEMBER 2020

No	Kabupaten/Kota	Pejabat Penghubung	Pagu APBD	Total Paket	Rencana Pengadaan	Realisasi Keuangan	Realisasi Fisik	Proses Pengadaan	Keterangan
1	Kabupaten Berau	√	Rp. 2.464.642.500.000	7.170	√	99,61%	99,65%	√	Pada proses pengadaan barang jasa belum ada updating untuk bulan Desember
2	Kabupaten Kutai Barat	√	Rp. 2.948.412.546.600	12.869	√	56,24%	65,03%	√	Pada realisasi keuangan, realisasi fisik dan proses pengadaan barang jasa belum ada updating untuk bulan Desember
3	Kabupaten Kutai Kartanegara	√	Rp. 5.973.940.179.776	15.431	√	1,82%	80,00%	X	Pada realisasi fisik belum ada updating sejak bulan Juni, serta proses pengadaan barang jasa belum ada updating sejak bulan Januari
4	Kabupaten Kutai Timur	√	Rp. 3.612.100.000.000	9.958	√	8,40%	15,41%	X	Pada realisasi keuangan, realisasi fisik belum ada updating sejak bulan Juli, dan proses pengadaan barang jasa belum ada updating sejak bulan Januari
5	Kabupaten Mahakam Ulu	√	Rp. 1.642.141.147.321	4.373	√	26,00%	0,00%	X	Pada realisasi keuangan belum ada updating sejak bulan Agustus, realisasi fisik dan proses pengadaan barang jasa belum ada updating sejak bulan Januari
6	Kabupaten Paser	√	Rp. 2.588.683.000.000	6.529	√	59,96%	61,21%	√	Pada proses pengadaan barang jasa belum ada updating untuk bulan Desember
7	Kabupaten Penajam Paser Utara	√	Rp. 1.535.849.331.960	10.706	√	0,00%	0,00%	X	Pada realisasi keuangan, realisasi fisik dan proses pengadaan barang jasa belum ada updating sejak bulan Januari
8	Kota Balikpapan	√	Rp. 2.182.801.582.088	10.931	√	68,33%	84,55%	√	Pada proses pengadaan barang jasa belum ada updating sejak bulan April
9	Kota Bontang	√	Rp. 1.545.119.589.870	13.204	√	71,52%	83,56%	√	Pada realisasi keuangan, realisasi fisik belum ada updating untuk bulan Desember, serta pada proses pengadaan barang jasa belum ada updating sejak bulan Januari
10	Kota Samarinda	√	Rp. 3.227.306.797.950	10.653	√	56,94%	74,10%	√	Pada realisasi keuangan, realisasi fisik belum ada updating sejak bulan Desember, dan proses pengadaan barang jasa belum ada updating untuk bulan Juli
TOTAL			Rp. 27.720.996.675.565,00	101.824		39,46%	60,68%		

√ Data Sudah Terisi

X Data Belum Terisi

Data Monev LKPP Per 15 Januari 2021

PERKEMBANGAN REALISASI KEUANGAN DAN FISIK KABUPATEN KOTA PER 31 DESEMBER 2020 (sumber : monev.lkpp.go.id)

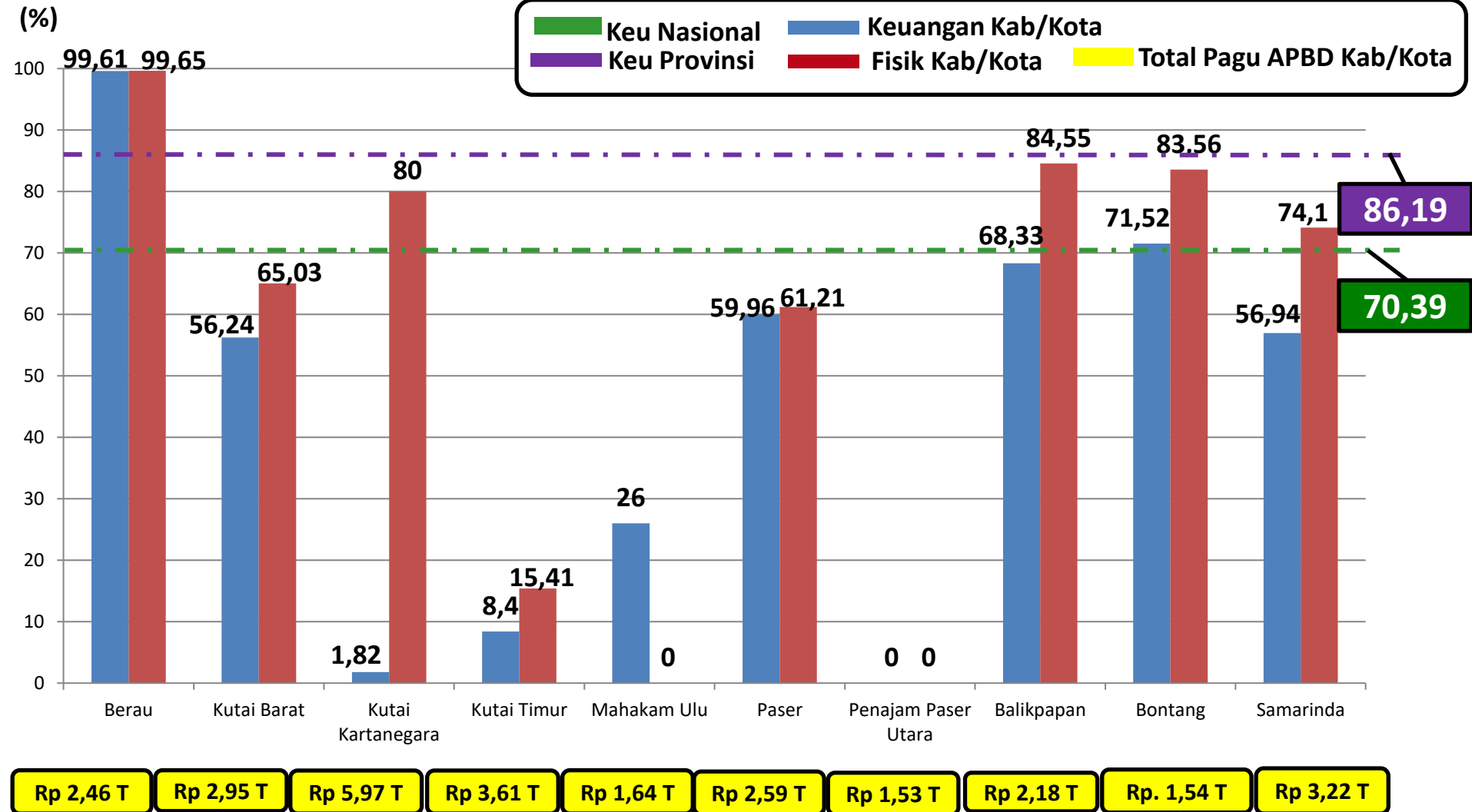



**PEMERINTAH PROVINSI
KALIMANTAN TIMUR**

2

**STRUKTUR BELANJA APBD
PROVINSI KALTIM & REALISASI
PER 31 DESEMBER 2020**



STRUKTUR BELANJA APBD PERUBAHAN PROVINSI KALIMANTAN TIMUR 2020

RESUME BELANJA APBD PERUBAHAN - 2020	SUMBER DANA			46 PERANGKAT DAERAH	A.2
PROVINSI KALIMANTAN TIMUR	DAU / REGULER	DAK		DPA : Rp. 10,706 T	
	10.083.508.760.651	623.341.242.000	7.946 Paket		

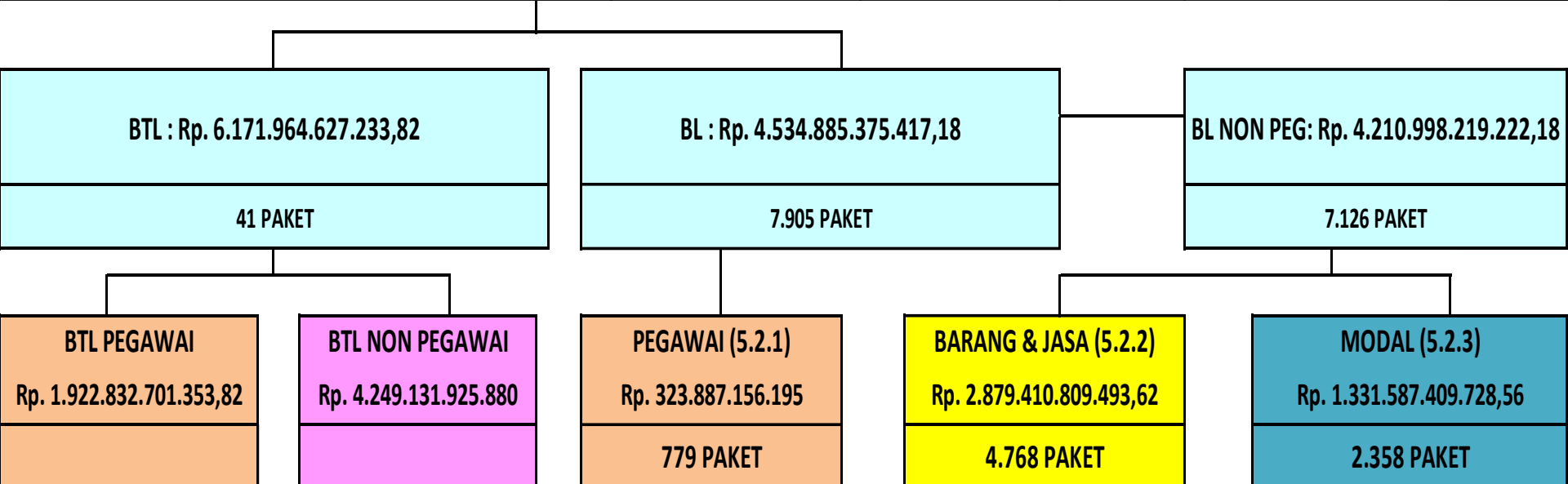

PROGRAM, KEGIATAN & PAKET PEKERJAAN DALAM APLIKASI TEPRA KALTIM

1.145 PROGRAM

2.189 KEGIATAN

7.946 Paket UMUM

41 PAKET BTL

7.905 PAKET BL

40 PAKET BTL
PEGAWAI

1 PAKET BTL
NON PEGAWAI

BELANJA HIBAH

BELANJA BANTUAN SOSIAL

BELANJA BAGI HASIL
KEPADA KABUPATEN/KOTA

BELANJA BANTUAN KEUANGAN KEPADA
KABUPATEN/KOTA DAN PARTAI POLITIK

BELANJA TIDAK TERDUGA

4.734 Paket
KONTRAKTUAL (Barang
Dan Jasa, Modal)

779 Paket
BELANJA
PEGAWAI

2.392 Paket
SWAKELOLA Non
Kontraktual (Barang
Dan Jasa)

547 Paket
STRATEGIS

11 Paket
PERKUS

4.187 Paket
Non Strategis +
Swakelola Kontraktual

Keterangan :

1. Paket Strategis : Paket pekerjaan kontraktual yang dilelang melalui ULP
2. Paket Perkus : Paket pekerjaan kontraktual yang dilelang melalui ULP yang memerlukan perhatian khusus dengan nilai pagu > 20 Milyar
3. Paket Non Strategis : Paket pekerjaan kontraktual melalui pengadaan (Penunjukkan Langsung/Pengadaan Langsung) yang dilakukan di masing-masing SKPD, dan paket pekerjaan swakelola kontraktual yang pengadaannya dikecualikan
4. Paket BTL : Paket Belanja Tidak Langsung meliputi ; Belanja Pegawai, Hibah, Bansos, Bagi hasil kepada Kabupaten/Kota, Bantuan Keuangan kepada Kabupaten/Kota dan Partai Politik serta Belanja Tidak Terduga

**REALISASI BELANJA APBD PERUBAHAN
PROVINSI KALTIM PER 31 DESEMBER 2020
BERDASARKAN SIMDA KEUANGAN**

**PAGU BELANJA APBD PERUBAHAN
PROVINSI KALTIM 2020**

Rp. 10.706.850.002.651

terserap Rp. 9.228.582.801.695,25 (86,19%)

DEVIASI -9,81% (TARGET 96%)

Belanja Tidak Langsung

Rp.6.171.964.627.233,82

terserap

Rp. 5.485.020.776.252,33

(88,87%)

Belanja Langsung

Rp.4.534.885.375.417,18

terserap

Rp. 3.743.562.025.442,92

(82,55%)

RINCIAN ANGGARAN BELANJA APBD KALTIM YANG TIDAK TERSERAP (BERDASARKAN DATA TEPRA) CAPAIAN PER 31 DESEMBER 2019

Tidak Terserap Rp.1.478.267.200.955,75 (13,81%) :

- 1. Sisa Pagu Belanja Tidak Langsung (BTL) Rp.686,94 Milyar,**
- 2. Sisa Pagu Belanja Langsung Pegawai (BLP) Rp.15,23 Milyar,**
- 3. Sisa Pagu Pelaksanaan Paket Strategis (T/S/TC/EP/ PK/SU/SS) Rp.245,30 Milyar,**
- 4. Sisa Pagu Pelaksanaan Pengadaan Langsung (PL/PK/PD) Rp.97,94 Milyar,**
- 5. Sisa Pagu Swakelola (SWA) Rp.432,85 Milyar.**

RINCIAN SISA ANGGARAN BELANJA APBD 2019

- 1. Sisa Pagu Belanja Tidak Langsung :**
 - **Sisa Hibah : Rp.59,09 Milyar**
 - **Sisa Bansos : Rp.3,49 Milyar**
 - **Sisa Bagi Hasil : Rp.48,07 Milyar**
 - **Sisa Belanja Tak Terduga : Rp.271,03 Milyar**
 - **Sisa Belanja Pegawai : Rp.305,25 Milyar**

- 2. Sisa Pagu Belanja Langsung Pegawai (Honorarium) Rp.15,23 Milyar**

- 3. Sisa Pagu Pelaksanaan Paket Strategis :**
 - Sisa Kontrak Lelang : Rp.70,97 Milyar
 - Sisa Realisasi Keuangan Nilai Kontrak Paket Strategis : Rp.174,33 Milyar
- 4. Sisa Pagu Pelaksanaan Pengadaan Langsung :**
 - Sisa Kontrak Pengadaan Langsung : Rp.20,13 Milyar
 - Sisa Realisasi Keuangan Nilai Kontrak Paket Pengadaan Langsung : Rp.77,81 Milyar
- 5. Sisa Pagu Swakelola (Perjalanan Dinas, Barang dan Jasa Lainnya) Sampai Akhir Tahun Rp.432,85 Milyar**

KURVA REALISASI DAN TARGET REALISASI BELANJA APBD PERUBAHAN PROVINSI KALTIM 2020

A
KALIMANTAN
TIMUR

KALIMANTAN TIMUR

PAGU BELANJA APBD PERUBAHAN 2020

Rp. 10.706.850.002.651,00

Target 31 Des

Real s.d 31 Des

Deviasi

Keu

Fis

Keu

Fis

Keu

Fis

96,00

100,00

86,19

85,59

-9,81

-14,41

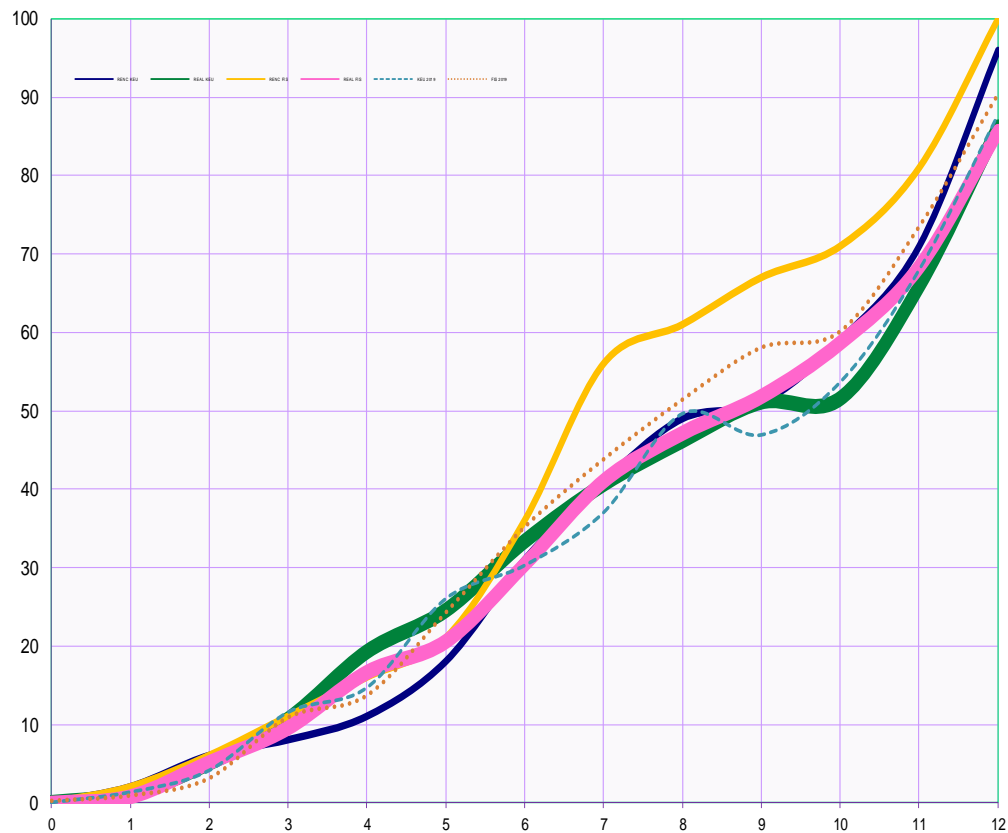
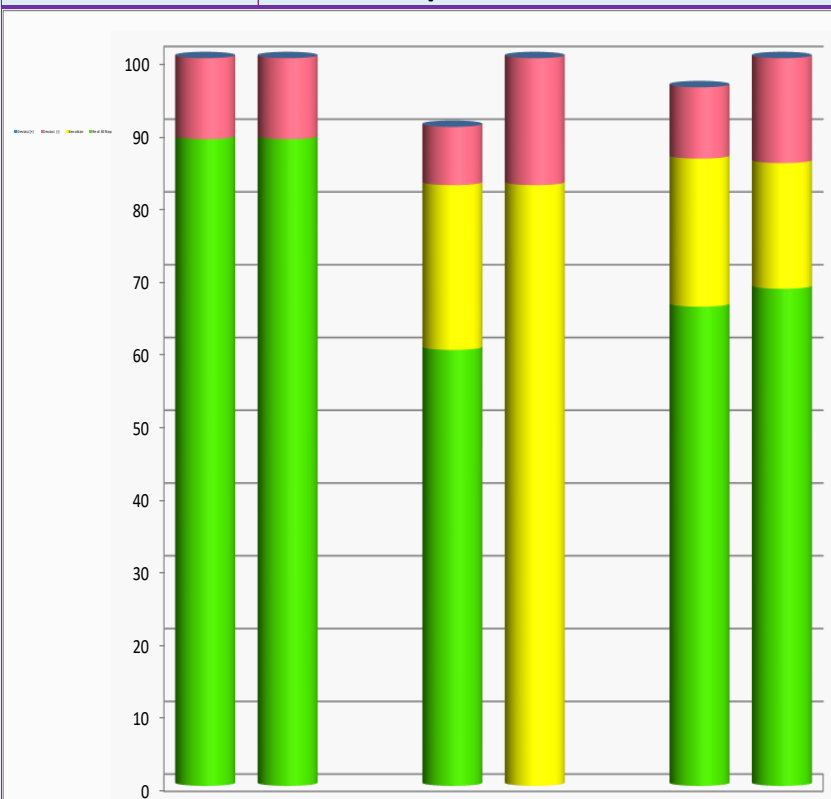

Progres (%)	Jenis Belanja				Total	
	BTL		BL		Keu	Fis
	Keu	Fis	Keu	Fis		
Real 30 Nop	88,87	88,87	59,92	0,00	65,86	68,31
Kenaikan	0,00	0,00	22,63	82,55	20,34	17,27
Deviasi (-)	11,13	11,13	8,01	17,45	9,81	14,41
Deviasi (+)	0,00	0,00	0,00	0,00	0,00	0,00
Target 31 Des	100,00	100,00	90,56	100,00	96,00	100,00
Real s.d 31 Des	88,87	88,87	82,55	82,55	86,19	85,59
Pagu Rp.	6.171.964.627.234		4.534.885.375.417		10.706.850.002.651	

	Jan	Feb	Mar	Apr	Mei	Jun	Jul	Agt	Sep	Okt	Nov	Des
RENC KEU	2	6	8	11	18	31	41	49	51	59	71	96
REAL KEU	1,08	5,00	10,63	19,23	24,50	33,32	40,58	46,13	51,1	51,54	65,86	86,19
RENC FIS	2	6	11	16	21	36	56	61	67	71	81	100
REAL FIS	0,81	5,15	9,56	16,65	20,58	30,41	41,02	47,12	51,80	58,63	68,31	85,59
KEU 2019	1,32	4,08	11,51	14,66	26,01	30,27	37,03	49,65	46,94	53,68	68,02	87,85
FIS 2019	0,86	3,06	10,84	13,64	24,21	35,13	43,77	51,38	58,03	60,09	73,42	90,31

PERBANDINGAN SERAPAN BELANJA APBD PERUBAHAN PROVINSI KALTIM PER 31 DESEMBER 2020 TAHUN 2017, 2018 & 2020

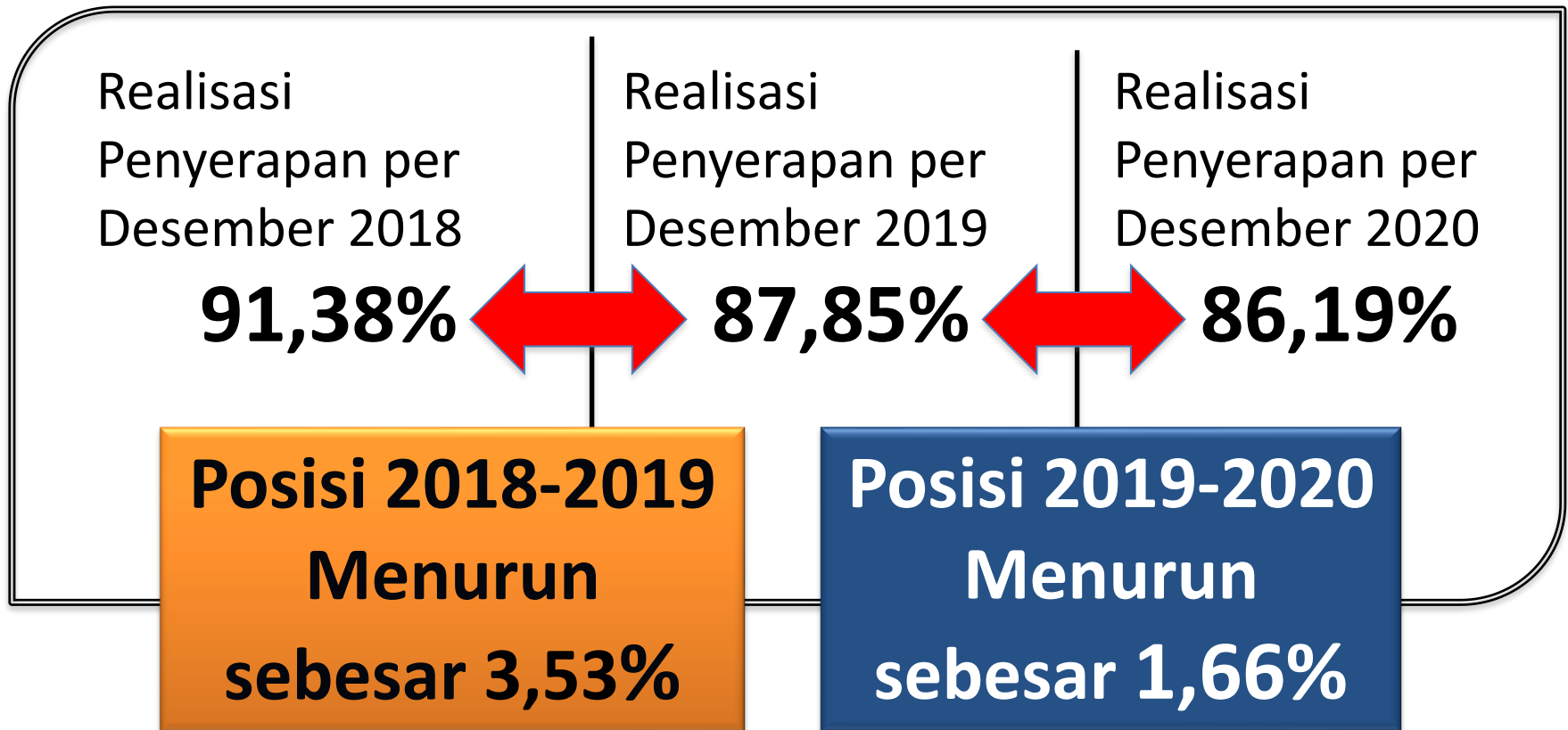



**PEMERINTAH PROVINSI
KALIMANTAN TIMUR**

3

**TINGKAT PENYERAPAN
ANGGARAN SKPD
PER 31 DESEMBER 2020**

TINGKAT PENYERAPAN ANGGARAN SKPD PER 31 DESEMBER 2020

91.01 - 100% = 9 SKPD

**RSUD KANUJOSO - BIRO HUMAS - BIRO INFRASTRUKTUR - BIRO
PP&OD - BIRO HUKUM - BANHUB - RSJD AHM - RSUD AWS -
INSPEKTORAT**

86.01 - 91% = 19 SKPD

**BIRO PEREKONOMIAN - SET DPRD - DISNAKKESWAN - DISHUB -
DESDM - DPMPD - DISPORA - BKD - DINSOS - DISNAKERTRANS -
SATPOL PP - DPUPR&PERA - DPTPH - DISKOMINFO - DISPAR - DLH -
DISBUN - BAKESBANGPOL - BAPPEDA**

81.01 - 86% = 5 SKPD

DKP - DKPPPA - DISPERINDAGKOP - DISDIKBUD - BAPENDA

0 - 81% = 13 SKPD

**BIRO ADBANG - DINKES - BPBD - BPSDM - BIRO ORGANISASI - BIRO
KESRA - DPKD - BALITBANGDA - BIRO UMUM - BPKAD - DPMPSTSP -
SET KORPRI - DISHUT**

Keterangan :

- Blue** : Melampaui Target
- Green** : Mendekati Target
- Yellow** : Kurang dari Target
- Red** : Jauh dibawah Target

TINGKAT PENYERAPAN ANGGARAN SKPD PER 31 DESEMBER 2020

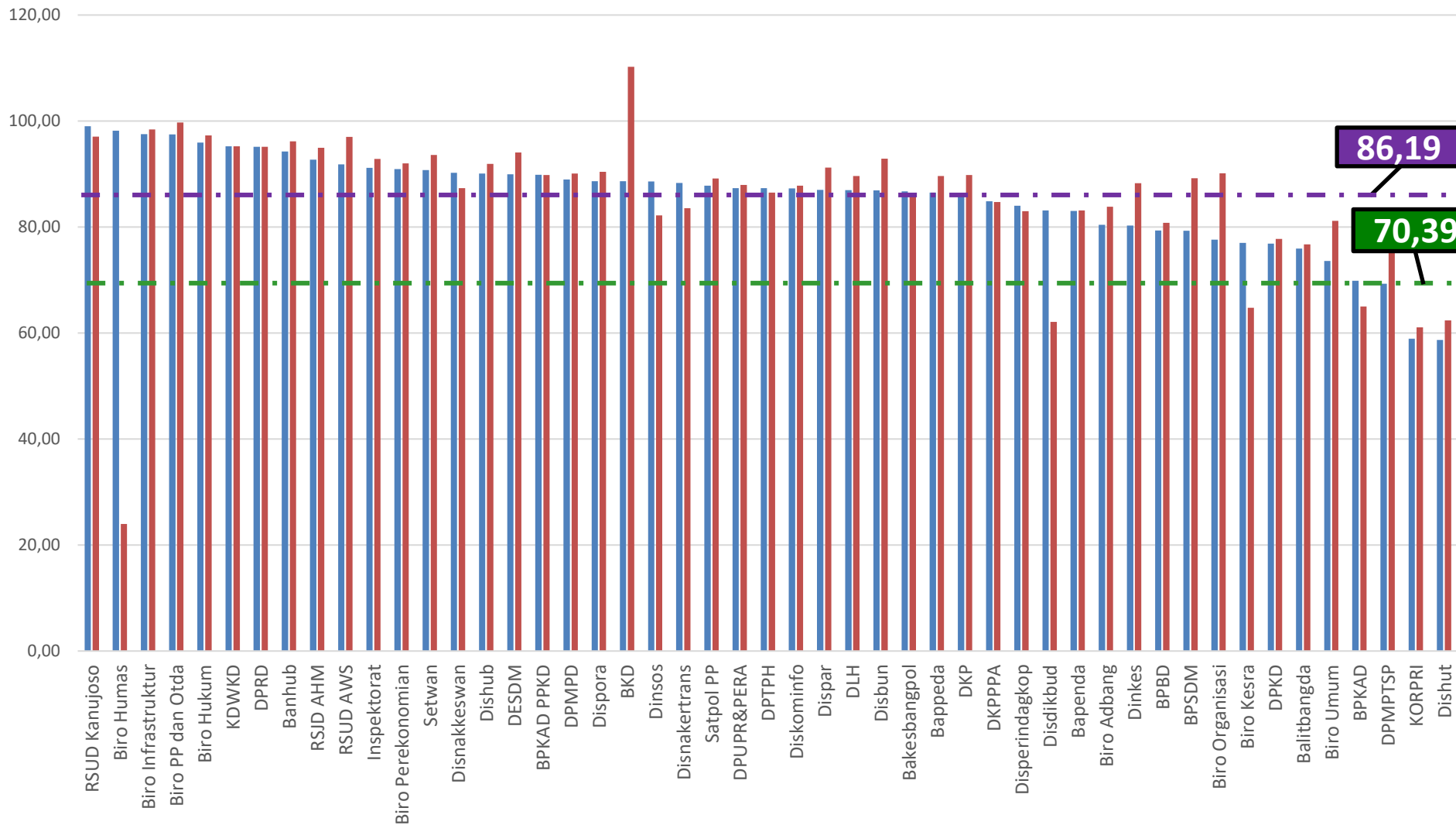

Keterangan :

- : Realisasi Keuangan
- : Keu Provinsi
- : Fisik Provinsi
- : Keu Nasional

REALISASI KEUANGAN & FISIK SKPD PER 31 DESEMBER 2020

No	Perangkat Daerah	Pagu	Nilai Kontrak	Sisa Kontrak	REALISASI TEPRA			Realisasi SIMDA (Rp)	SIMDA (%)
					Fisik (%)	KEUANGAN (Rp)	Keu (%)		
1	RSUD Kanujoso	427.713.040.799,90	423.758.737.673,00	3.954.303.126,90	97,04	423.229.146.874,00	98,95	423.441.675.524,00	99,00
2	Biro Humas	15.131.640.747,50	14.989.340.747,00	142.300.000,50	23,97	3.291.946.826,00	21,76	14.851.502.122,00	98,15
3	Biro Infrastruktur	2.904.179.750,00	2.904.179.750,00	0,00	98,41	2.831.391.520,00	97,49	2.831.391.520,00	97,49
4	Biro PP dan Otda	7.538.512.222,50	7.452.590.222,00	85.922.000,50	99,71	7.347.333.672,00	97,46	7.347.333.672,00	97,46
5	Biro Hukum	5.292.313.245,00	5.292.313.245,00	0,00	97,27	5.076.907.790,00	95,93	5.076.907.790,00	95,93
6	KDWKD	7.021.973.677,93	7.021.973.677,00	0,93	95,23	6.686.880.990,00	95,23	6.686.880.990,00	95,23
7	DPRD	44.475.098.000,00	44.475.098.000,00	0,00	95,14	42.312.065.632,00	95,14	42.312.065.632,00	95,14
8	Banhub	10.613.295.882,50	10.606.973.414,00	6.322.468,50	96,17	10.004.269.800,00	94,26	10.004.269.800,00	94,26
9	RSJD AHM	65.339.520.816,08	64.697.751.666,00	641.769.150,08	94,95	60.567.704.562,00	92,70	60.567.704.562,00	92,70
10	RSUD AWS	665.363.338.300,77	664.625.811.318,00	737.526.982,77	97,00	611.001.544.872,00	91,83	611.001.544.872,38	91,83
11	Inspektorat	24.368.422.592,50	24.301.819.592,00	66.603.000,50	92,84	22.217.812.715,00	91,17	22.217.812.715,00	91,17
12	Biro Perekonomian	2.422.190.070,00	2.422.190.070,00	0,00	91,98	2.202.039.160,00	90,91	2.202.039.160,00	90,91
13	Setwan	120.226.965.020,50	119.948.217.192,00	278.747.828,50	93,59	109.098.762.432,00	90,74	109.098.762.432,00	90,74
14	Disnakeswan	46.634.117.724,50	45.042.823.198,00	1.591.294.526,50	87,31	39.494.978.879,00	84,69	42.071.279.573,33	90,22
15	Dishub	38.431.915.643,00	38.330.826.653,00	101.088.990,00	91,91	34.610.913.880,00	90,06	34.610.913.880,00	90,06
16	DESDM	48.463.607.715,00	47.003.941.380,00	1.459.666.335,00	94,06	43.598.075.249,00	89,96	43.577.130.545,00	89,92
17	BPKAD PPKD	4.249.131.925.880,00	4.249.131.925.880,00	0,00	89,82	3.816.773.071.482,00	89,82	3.816.773.071.482,27	89,82

REALISASI KEUANGAN & FISIK SKPD PER 31 DESEMBER 2020

No	Perangkat Daerah	Pagu	Nilai Kontrak	Sisa Kontrak	REALISASI TEpra			Realisasi SIMDA (Rp)	SIMDA (%)
					Fisik (%)	KEUANGAN (Rp)	Keu (%)		
18	DPMPD	16.411.712.030,00	16.411.712.030,00	0,00	90,09	14.597.966.586,00	88,95	14.597.966.586,00	88,95
19	Dispora	41.208.733.600,00	40.939.188.268,00	269.545.332,00	90,43	36.551.012.156,00	88,70	36.529.618.738,00	88,65
20	BKD	34.450.519.415,00	33.616.427.325,00	834.092.090,00	110,24	30.532.062.972,00	88,63	30.532.062.972,00	88,63
21	Dinsos	56.652.801.485,00	56.323.721.690,00	329.079.795,00	82,20	45.299.809.380,00	79,96	50.193.220.643,00	88,60
22	Disnakertrans	48.980.511.405,00	47.531.398.005,00	1.449.113.400,00	83,55	42.396.473.154,00	86,56	43.249.295.700,00	88,30
23	Satpol PP	18.939.211.040,00	18.934.211.040,00	5.000.000,00	89,16	16.622.677.288,00	87,77	16.622.677.288,00	87,77
24	DPU PR&PERA	1.068.034.638.997,52	1.032.576.241.565,00	35.458.397.432,52	87,92	917.667.665.488,00	85,92	932.444.898.360,49	87,30
25	DPTPH	73.726.404.147,50	72.087.613.634,00	1.638.790.513,50	86,49	64.365.709.533,00	87,30	64.365.709.533,00	87,30
26	Diskominfo	25.827.204.281,00	24.850.321.044,00	976.883.237,00	87,81	22.544.252.329,00	87,29	22.544.252.329,00	87,29
27	Dispar	20.651.716.532,50	20.639.978.932,00	11.737.600,50	91,20	17.967.301.154,00	87,00	17.967.301.154,00	87,00
28	DLH	23.208.409.365,00	23.109.409.195,00	99.000.170,00	89,61	20.179.486.248,00	86,95	20.179.486.248,00	86,95
29	Disbun	40.750.442.285,50	38.840.165.560,00	1.910.276.725,50	92,87	35.417.902.971,00	86,91	35.417.902.971,00	86,91
30	Bakesbangpol	14.169.818.950,00	14.163.085.350,00	6.733.600,00	85,97	12.289.643.705,00	86,73	12.289.643.705,00	86,73
31	Bappeda	47.892.055.180,00	47.706.872.030,00	185.183.150,00	89,59	41.427.794.817,00	86,50	41.427.794.817,36	86,50
32	DKP	48.183.454.252,50	46.691.789.692,00	1.491.664.560,50	89,80	41.585.202.396,00	86,31	41.375.616.260,76	85,87
33	DKPPPA	18.706.398.082,50	18.678.796.162,00	27.601.920,50	84,70	15.870.854.565,00	84,84	15.870.854.565,00	84,84
34	Disperindagkop	43.879.403.822,00	43.639.463.891,00	239.939.931,00	82,97	36.859.047.285,00	84,00	36.859.047.285,80	84,00

REALISASI KEUANGAN & FISIK SKPD PER 31 DESEMBER 2020

No	Perangkat Daerah	Pagu	Nilai Kontrak	Sisa Kontrak	REALISASI TEpra			Realisasi SIMDA (Rp)	SIMDA (%)
					Fisik (%)	KEUANGAN (Rp)	Keu (%)		
35	Disdikbud	1.937.114.571.107,89	1.828.018.573.403,00	109.095.997.704,89	62,11	1.507.514.152.345,00	77,82	1.610.462.079.571,95	83,14
36	Bapenda	197.445.025.240,47	196.174.441.680,00	1.270.583.560,47	83,11	163.954.200.229,00	83,04	163.954.200.229,21	83,04
37	Biro Adbang	9.329.382.260,00	9.246.770.150,00	82.612.110,00	83,82	7.503.696.176,14	80,43	7.503.696.176,14	80,43
38	Dinkes	153.266.838.582,52	148.365.088.842,00	4.901.749.740,52	88,26	123.017.489.586,00	80,26	123.017.489.586,40	80,26
39	BPBD	17.499.326.172,50	17.231.247.650,00	268.078.522,50	80,76	13.885.258.666,00	79,35	13.885.258.666,00	79,35
40	BPSDM	29.101.649.562,50	28.746.483.662,00	355.165.900,50	89,20	23.080.808.132,00	79,31	23.071.908.132,00	79,28
41	Biro Organisasi	7.235.500.575,00	7.230.400.575,00	5.100.000,00	90,14	5.616.520.314,00	77,62	5.616.520.314,00	77,62
42	Biro Kesra	8.822.440.225,00	7.911.472.225,00	910.968.000,00	64,77	6.856.817.678,00	77,72	6.794.117.678,00	77,01
43	DPKD	24.522.812.675,00	24.522.016.675,00	796.000,00	77,74	18.850.946.461,00	76,87	18.850.946.461,00	76,87
44	Balitbangda	17.563.838.872,50	17.535.421.262,00	28.417.610,50	76,71	13.337.380.877,00	75,94	13.337.380.877,00	75,94
45	Biro Umum	188.707.291.047,42	187.038.931.342,00	1.668.359.705,42	81,17	138.829.648.361,00	73,57	138.829.648.361,00	73,57
46	BPKAD	57.118.171.397,50	53.070.336.647,00	4.047.834.750,50	65,00	38.353.037.432,00	67,15	39.907.247.432,47	69,87
47	DPMPTSP	26.003.760.790,00	24.576.658.740,00	1.427.102.050,00	76,47	18.012.575.871,00	69,27	18.012.575.871,00	69,27
48	KORPRI	7.131.043.262,50	7.127.446.262,00	3.597.000,50	61,05	4.200.100.895,00	58,90	4.200.100.895,00	58,90
49	Dishut	603.242.857.921,50	598.800.323.081,00	4.442.534.840,50	62,38	353.999.996.015,00	58,68	353.999.996.015,69	58,68
TOTAL		10.706.850.002.651,00	10.524.342.521.286,00	182.507.481.365,00	85,59	9.089.532.337.400,14	84,89	9.228.582.801.695,25	86,19



PEMERINTAH PROVINSI KALIMANTAN TIMUR

4

**KONDISI PAKET UMUM, STRATEGIS
DAN NON STRATEGIS
PER 31 DESEMBER 2020**

GAMBARAN PAKET UMUM, STRATEGIS DAN NON STRATEGIS TAHUN 2020



PAKET UMUM

Rp 10.706.850.002.651

Paket UMUM : 7.946 Paket



PAKET STRATEGIS

Rp 997.337.298.985

Paket Strategis : 547 Paket



PAKET SWAKELOLA

Rp 2.372.792.890.358

Paket SWAKELOLA : 2.280 Paket



PAKET NON STRATEGIS

Rp 750.500.273.426

Paket Pengadaan Langsung : 4.187 Paket

Keterangan :

1. Paket Umum : seluruh belanja (BTL dan BL) dalam kegiatan SKPD
2. Paket Strategis : Paket pekerjaan kontraktual yang dilelang melalui ULP
3. Paket Non Strategis : Paket pekerjaan kontraktual melalui pengadaan (Penunjukkan Langsung/Pengadaan Langsung) yang dilakukan di masing-masing SKPD, dan paket pekerjaan swakelola kontraktual yang pengadaannya dikecualikan

PERKEMBANGAN PELAKSANAAN PAKET UMUM PER 31 DESEMBER 2020

Realisasi

0 – 24,99%

(1.385 Paket)

17,43% dari Total
Paket Umum

Realisasi 100%

(4.534 Paket)

57,06% dari Total
Paket Umum

Realisasi

25 – 50,99%

(308 Paket)

3,88% dari Total
Paket Umum

Realisasi

51 – 99,99%

(1.719 Paket)

21,63% dari Total
Paket Umum

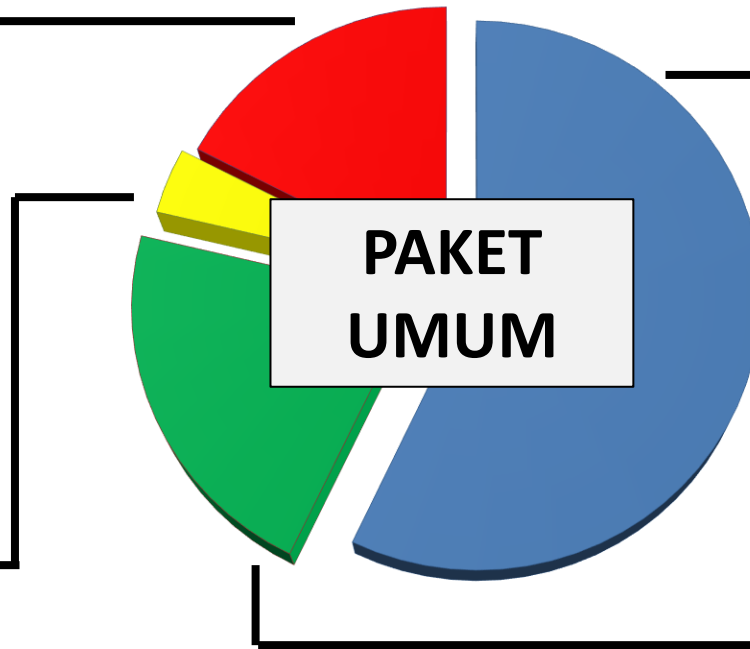

Total 7.946 Paket

2019

PERBANDINGAN

2020

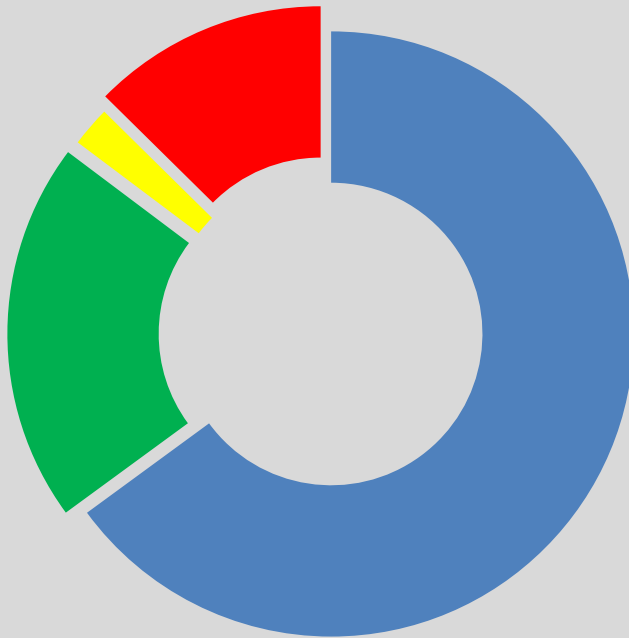

4.316 PAKET (64,94%)

1.350 PAKET (20,31%)

142 PAKET (2,14%)

838 PAKET (12,61%)

**Paket
Umum
Per
DESEMBER**

SELESAI PELAKSANAAN

50 – 99,99 %

25 – 49,99 %

< 24,99 %

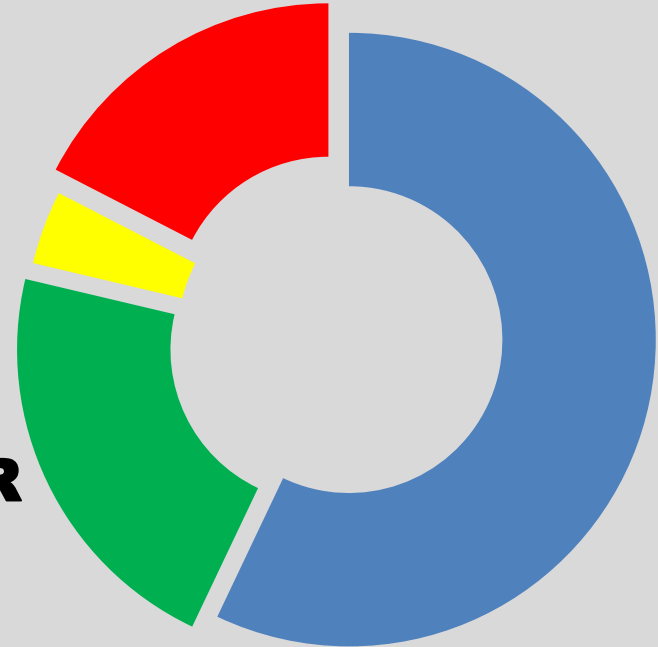

4.534 PAKET (57,06%)

1.719 PAKET (21,63%)

308 PAKET (3,88%)

1.385 PAKET (17,43%)

PERKEMBANGAN PAKET UMUM SKPD PER 31 DESEMBER 2020

No	PERANGKAT DAERAH	PAGU (PERUBAHAN)	PAKET UMUM (KINERJA KPA)				
			JUMLAH	STATUS PELAKSANAAN			
				B	H	K	M
1	BKD	34.450.519.415,00	70	52	16		2
2	Bakesbangpol	14.169.818.950,00	46	32	14		
3	BPBD	17.499.326.172,50	44	31	11	1	1
4	Bapenda	197.445.025.240,47	376	243	67	5	61
5	Balitbangda	17.563.838.872,50	33	27	6		
6	BPKAD	57.118.171.397,50	100	11	44	11	34
7	BPKAD PPKD	4.249.131.925.880,00	1		1		
8	BPSDM	29.101.649.562,50	58	27	27	1	3
9	Banhub	10.613.295.882,50	34	28	6		
10	Bappeda	47.892.055.180,00	137	116	21		
11	DESDM	48.463.607.715,00	56	35	20		1
12	Dishut	603.242.857.921,50	2016	1131	369	112	404
13	DKP	48.183.454.252,50	180	155	12	1	12
14	DKPPPA	18.706.398.082,50	346	179	67	9	91
15	Dinkes	153.266.838.582,52	239	166	39	9	25
16	Diskominfo	25.827.204.281,00	98	59	23	3	13
17	DLH	23.208.409.365,00	53	35	16		2

PERKEMBANGAN PAKET UMUM SKPD PER 31 DESEMBER 2020

No	PERANGKAT DAERAH	PAGU (PERUBAHAN)	PAKET UMUM (KINERJA KPA)				
			JUMLAH	STATUS PELAKSANAAN			
				B	H	K	M
18	DPTPH	73.726.404.147,50	155	111	35	6	3
19	Dispar	20.651.716.532,50	51	40	8	1	2
20	DPUPR&PERA	1.068.034.638.997,52	544	432	51	3	58
21	DPMPD	16.411.712.030,00	60	54	6		
22	Dispora	41.208.733.600,00	92	67	22		3
23	DPMPTSP	26.003.760.790,00	146	76	26	2	42
24	Disdikbud	1.937.114.571.107,89	1313	334	402	108	469
25	Dishub	38.431.915.643,00	68	39	25	1	3
26	Disperindagkop	43.879.403.822,00	234	159	67	2	6
27	Disbun	40.750.442.285,50	112	86	23	2	1
28	DPKD	24.522.812.675,00	34	31	3		
29	Disnakeswan	46.634.117.724,50	179	110	44	3	22
30	Dinsos	56.652.801.485,00	130	67	49	6	8
31	Disnakertrans	48.980.511.405,00	142	77	28		37
32	DPRD	44.475.098.000,00	1		1		
33	KDWKD	7.021.973.677,93	1		1		
34	Inspektorat	24.368.422.592,50	126	123	1		2

PERKEMBANGAN PAKET UMUM SKPD PER 31 DESEMBER 2020

No	PERANGKAT DAERAH	PAGU (PERUBAHAN)	PAKET UMUM (KINERJA KPA)				
			JUMLAH	STATUS PELAKSANAAN			
				B	H	K	M
35	RSUD AWS	665.363.338.300,77	47	33	9	1	4
36	RSUD Kanujoso	427.713.040.799,90	57	52	3	1	1
37	RSJD AHM	65.339.520.816,08	84	80	4		
38	Satpol PP	18.939.211.040,00	20	8	11	1	
39	Biro Adbang	9.329.382.260,00	106	56	30	4	16
40	Biro Humas	15.131.640.747,50	27	6	14		7
41	Biro Hukum	5.292.313.245,00	21	14	6		1
42	Biro Infrastruktur	2.904.179.750,00	42	13	14		15
43	Biro Kesra	8.822.440.225,00	64	17	12	9	26
44	Biro Organisasi	7.235.500.575,00	36	18	13	1	4
45	Biro PP dan Otda	7.538.512.222,50	32	29	2	1	
46	Biro Perekonomian	2.422.190.070,00	22	6	14	1	1
47	Biro Umum	188.707.291.047,42	49	37	11		1
48	KORPRI	7.131.043.262,50	16	4	9	1	2
49	Setwan	120.226.965.020,50	48	28	16	2	2
T O T A L		10.706.850.002.651,00	7946	4534	1719	308	1385



Selesai Pelaksanaan



Realisasi Keuangan 51 - 99,99%



Realisasi Keuangan 20 – 50,99%



Realisasi Keuangan 0 – 19,99%

PERKEMBANGAN STATUS LELANG PAKET STRATEGIS PER 31 DESEMBER 2020

BELUM

LELANG

**13 PAKET
(2,38%)**

SIAP
LELANG

**1 PAKET
(0,18%)**

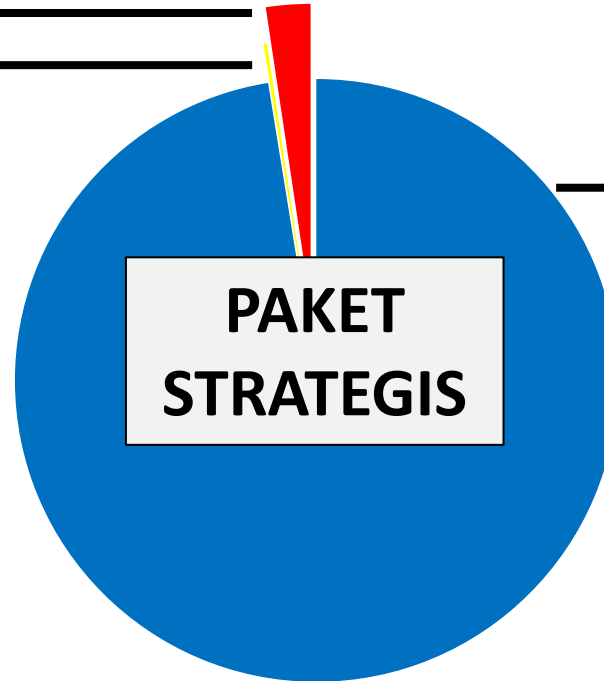

SELESAI

LELANG

**533 PAKET
(97,44%)**

PROSES

LELANG

**0 PAKET
(0%)**

88 PAKET KONSTRUKSI

459 PAKET NON KONSTRUKSI

Total 547 Paket

2019

PERBANDINGAN

2020

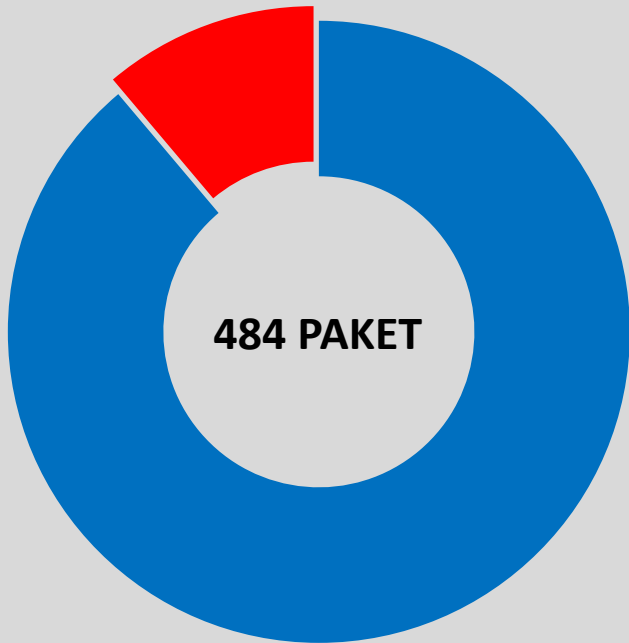

**Perbandingan
Realisasi
Paket
Strategis
Per
DESEMBER**

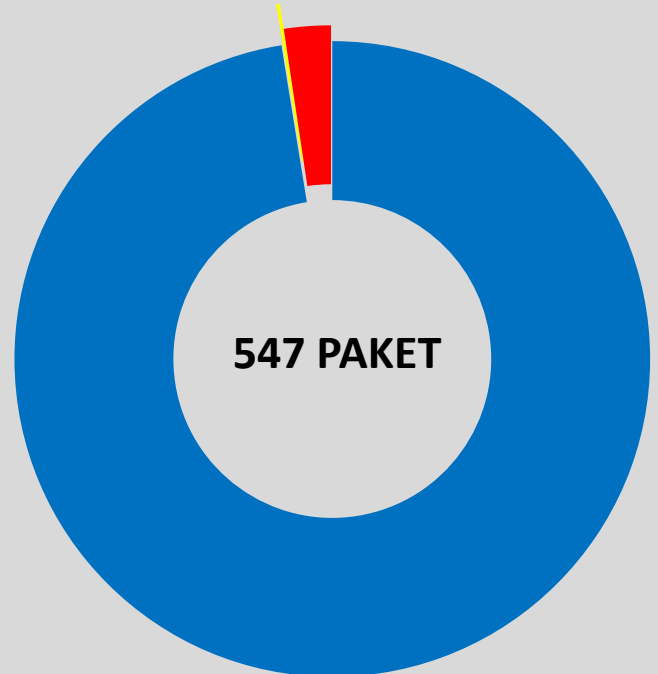

430 PAKET (88,84%)

SELESAI PENGADAAN

533 PAKET (97,44%)

0 PAKET (0%)

PROSES PENGADAAN

0 PAKET (0%)

0 PAKET (0%)

SIAP PENGADAAN

1 PAKET (0,18%)

54 PAKET (11,16%)

BELUM PENGADAAN

13 PAKET (2,38%)

PERKEMBANGAN PAKET STRATEGIS PERANGKAT DAERAH PER 31 DESEMBER 2020

No	PERANGKAT DAERAH	STRATEGIS (LU/SU/LT - PML/LS/SS - PK)								
		JUMLAH (PERUBAHAN)		NK	K	STATUS PENGADAAN				
		PAKET	Rp. M			TT KONTRAK	PROSES LELANG	SIAP LELANG	T. SIAP LELANG	PERKUS
1	BKD	0	-	0	0					
2	Bakesbangpol	0	-	0	0					
3	BPBD	0	-	0	0					
4	Bapenda	12	9.347.820.000,00	11	1	12				
5	Balitbangda	0	-	0	0					
6	BPKAD	4	1.547.351.750,00	4	0				4	
7	BPKAD PPKD	0	-	0	0					
8	BPSDM	1	1.254.147.786,00	1	0	1				
9	Banhub	0	-	0	0					
10	Bappeda	1	579.000.000,00	1	0	1				
11	DESDM	7	21.406.334.000,00	7	0	7				
12	Dishut	200	223.114.074.102,50	181	19	199		1		1
13	DKP	0	-	0	0					
14	DKPPPA	1	3.544.000.000,00	1	0	1				
15	Dinkes	3	4.574.646.466,00	3	0	3				
16	Diskominfo	3	896.688.000,00	3	0				3	
17	DLH	1	269.382.750,00	0	1	1				

PERKEMBANGAN PAKET STRATEGIS PERANGKAT DAERAH PER 31 DESEMBER 2020

No	PERANGKAT DAERAH	STRATEGIS (LU/SU/LT - PML/LS/SS - PK)								
		JUMLAH (PERUBAHAN)		NK	K	STATUS PENGADAAN				
		PAKET	Rp. M			TT KONTRAK	PROSES LELANG	SIAP LELANG	T. SIAP LELANG	PERKUS
18	DPTPH	3	3.448.028.600,00	3	0	3				
19	Dispar	0	-	0	0					
20	DPUPR&PERA	232	601.324.306.171,79	177	55	231			1	6
21	DPMPD	0	-	0	0					
22	Dispora	4	2.433.925.000,00	4	0	4				
23	DPMPTSP	0	-	0	0					
24	Disdikbud	23	45.136.514.700,00	12	11	21			2	2
25	Dishub	7	6.346.829.650,00	7	0	7				
26	Disperindagkop	7	7.545.814.314,00	7	0	6			1	
27	Disbun	6	8.785.250.000,00	6	0	6				
28	DPKD	0	-	0	0					
29	Disnakkeswan	6	5.691.263.500,00	6	0	6				
30	Dinsos	5	4.796.117.300,00	5	0	5				
31	Disnakertrans	1	304.000.000,00	1	0				1	
32	DPRD	0	-	0	0					
33	KDWKD	0	-	0	0					
34	Inspektorat	0	-	0	0					



PERKEMBANGAN PAKET STRATEGIS PERANGKAT DAERAH PER 31 DESEMBER 2020

No	PERANGKAT DAERAH	STRATEGIS (LU/SU/LT - PML/LS/SS - PK)								
		JUMLAH (PERUBAHAN)		NK	K	STATUS PENGADAAN				
		PAKET	Rp. M			TT KONTRAK	PROSES LELANG	SIAP LELANG	T. SIAP LELANG	PERKUS
35	RSUD AWS	9	15.004.474.615,00	9	0	9				
36	RSUD Kanujoso	2	26.493.392.000,00	1	1	2				2
37	RSJD AHM	0	-	0	0					
38	Satpol PP	0	-	0	0					
39	Biro Adbang	1	502.500.000,00	1	0	1				
40	Biro Humas	0	-	0	0					
41	Biro Hukum	0	-	0	0					
42	Biro Infrastruktur	0	-	0	0					
43	Biro Kesra	1	492.250.000,00	1	0				1	
44	Biro Organisasi	0	-	0	0					
45	Biro PP dan Otda	0	-	0	0					
46	Biro Perekonomian	0	-	0	0					
47	Biro Umum	0	-	0	0					
48	KORPRI	0	-	0	0					
49	Setwan	7	2.499.188.280,00	7	0	7				
TOTAL		547	997.337.298.985,29	459	88	533	0	1	13	11

PROGRES LELANG PAKET KONSTRUKSI PER 31 DESEMBER 2020

No	PERANGKAT DAERAH	Pagu Perubahan	Total	B	H	K	M	Per kus
1	Bapenda	4.600.000.000,00	1	1				
2	Dishut	24.885.000.000,00	19	18		1		
3	DLH	269.382.750,00	1	1				
4	Dinas PUPR&PERA	371.537.959.232,00	55	55				6
5	Disdikbud	23.922.895.000,00	11	11				
6	RSUD Kanujoso	17.516.900.000,00	1	1				
TOTAL		413.247.136.982,00	88	87	0	1	0	6

 Selesai Lelang
 Proses Lelang

 Siap Lelang
 Belum Lelang

PROGRES PENGADAAN PAKET NON STRATEGIS PER 31 DESEMBER 2020

No	PERANGKAT DAERAH	NON STRATEGIS (PL - E-PURCHASING)					
		JUMLAH (PERUBAHAN)		STATUS PENGADAAN			
		PAKET	Rp. M	SELESAI PENGADAAN	PROSES PENGADAAN	SIAP PENGADAAN	T. SIAP PENGADAAN
1	BKD	32	9,152,697,774	32			
2	Bakesbangpol	11	510,350,000	11			
3	BPBD	16	3.106.215.000,00	15			1
4	Bapenda	248	12.746.059.668,00	212			36
5	Balitbangda	10	381.432.000,00	10			
6	BPKAD	32	4.491.475.000,00	6			26
7	BPKAD PPKD	0	-				
8	BPSDM	23	4.089.515.528,00	22			1
9	Banhub	16	3.216.327.500,00	16			
10	Bappeda	86	5.091.320.000,00	86			
11	DESDM	22	1.120.119.000,00	22			
12	Dishut	1397	83.453.471.190,00	1395			2
13	DKP	109	7.812.851.000,00	99			10
14	DKPPPA	297	3.808.859.582,50	297			
15	Dinkes	136	42.235.437.818,02	134			2
16	Diskominfo	44	6.112.211.437,00	41			3
17	DLH	27	1.947.257.250,00	25			2

PROGRES PENGADAAN PAKET NON STRATEGIS PER 31 DESEMBER 2020

No	PERANGKAT DAERAH	NON STRATEGIS (PL - E-PURCHASING)					
		JUMLAH (PERUBAHAN)		STATUS PENGADAAN			
		PAKET	Rp. M	SELESAI PENGADAAN	PROSES PENGADAAN	SIAP PENGADAAN	T. SIAP PENGADAAN
18	DPTPH	77	9.534.653.750,00	76			1
19	Dispar	17	946.290.000,00	17			
20	DPUPR&PERA	238	24.368.345.631,70	237			1
21	DPMPD	20	1.200.366.560,00	20			
22	Dispora	46	4.775.117.000,00	46			
23	DPMPTSP	109	7.331.764.460,00	84			25
24	Disdikbud	314	205.993.683.443,00	264		11	39
25	Dishub	22	3.123.264.000,00	21			1
26	Disperindagkop	165	2.769.781.457,50	165			
27	Disbun	46	3.765.907.800,00	46			
28	DPKD	8	489.050.000,00	8			
29	Disnakkeswan	110	9.660.700.900,00	107			3
30	Dinsos	46	2.785.073.000,00	46			
31	Disnakertrans	65	3.616.246.860,00	39			26
32	DPRD	0	-				
33	KDWKD	0	-				
34	Inspektorat	86	2.546.553.000,00	86			

PROGRES PENGADAAN PAKET NON STRATEGIS PER 31 DESEMBER 2020

No	PERANGKAT DAERAH	NON STRATEGIS (PL - E-PURCHASING)					
		JUMLAH (PERUBAHAN)		STATUS PENGADAAN			
		PAKET	Rp. M	SELESAI PENGADAAN	PROSES PENGADAAN	SIAP PENGADAAN	T. SIAP PENGADAAN
35	RSUD AWS	17	29.978.096.537,00	17			
36	RSUD Kanujoso	47	200.317.453.099,90	47			
37	RSJD AHM	63	11.096.206.442,00	63			
38	Satpol PP	2	112.000.000,00	2			
39	Biro Adbang	78	2.608.683.600,00	78			
40	Biro Humas	4	227.500.000,00	2			2
41	Biro Hukum	0	-				
42	Biro Infrastruktur	9	88.000.000,00	9			
43	Biro Kesra	33	944.300.000,00	13			20
44	Biro Organisasi	10	206.850.000,00	8			2
45	Biro PP dan Otda	8	1.201.475.000,00	8			
46	Biro Perekonomian	1	24.000.000,00	1			
47	Biro Umum	22	39.074.200.000,00	22			
48	KORPRI	1	138.765.000,00	1			
49	Setwan	17	1.963.393.912,00	17			
		0					
TOTAL		4187	750.500.273.426,62	3973	0	11	203



**PEMERINTAH PROVINSI
KALIMANTAN TIMUR**

5

**KONDISI PAKET PERHATIAN
KHUSUS (PERKUS)
PER 31 DESEMBER 2020**

PAKET KEGIATAN YANG MEMERLUKAN PERHATIAN KHUSUS (PERKUS) TAHUN 2020

TOTAL PAGU 11 PAKET PERKUS

Rp. **583.365.976.366,40**

5,45 % DARI TOTAL PAGU BELANJA APBD PERUBAHAN

- | | |
|---------------------------|------------------------|
| • DISDIKBUD (2 Paket) | Rp 135.728.360.240,00 |
| • RSUD KANUJOSO (2 Paket) | Rp. 150.752.604.783,90 |
| • DPUPR&PERA (6 Paket) | Rp 189.647.349.640,00 |
| • DISHUT (1 Paket) | Rp. 107.237.661.702,50 |

**TOTAL
REAL
FISIK
70,53%**

**REAL KEU
73,46%**

PROGRES PER 31 DESEMBER 2020 :

Total 11 Paket

11 PAKET SELESAI LELANG

PAKET KEGIATAN YANG MEMERLUKAN PERHATIAN KHUSUS (PERKUS) TAHUN 2020

No	SKPD / Paket Kegiatan	Pagu Perubahan	Nilai Kontrak	KPA	PPTK	Metode Pengadaan	Status Lelang	Pelaksanaan				Realisasi	
								B	H	K	M	Fis %	Keu %
1	2	3		4	5	6	7	8	9	10	11	12	13
1	Dinas Pendidikan dan Kebudayaan												
1.1	Pengadaan Peralatan Praktik Utama/Peraktik Produksi (DAK)	61.207.410.240,00	61.207.410.240,00	Idham	SIH	E-Purchasing	Selesai Pengadaan	B				100	98
1.2	Belanja Bantuan Kuota Pelajar/Mahasiswa	74.520.950.000,00	74.520.950.000,00	Djoni	SYARIFAH	Pengadaan Langsung	Selesai Pengadaan				M	0	42
2	RSUD dr. Kanujoso Djatiwibowo di Balikpapan												
2.1	Linear Accelerator/Linac	25.845.936.651,00	25.845.936.651,00	Sapruddin	Syahrun	Penunjukan Langsung	Selesai Pengadaan	B				100	100
3	RSUD dr. Kanujoso Djatiwibowo di Balikpapan (BLUD)												
3.1	Belanja Barang dan Jasa (Revisi)	124.906.668.132,90	124.906.668.132,00	Rosjidah	Yani	Pengadaan Langsung	Selesai Pengadaan	B				100	100
4	Dinas Pekerjaan Umum, Penataan Ruang dan Perumahan Rakyat												
4.1	Pembangunan Jalan Tanjung Redeb - Talisayan	30.016.000.000,00	27.602.017.791,00	Irhamyah	Hariadi	Tender	Selesai Pengadaan	B				100	91
4.2	Peningkatan Saluran Drainase DI. Panjaitan (Sub Sistem Karang Mumus)	30.612.832.992,00	30.612.832.992,00	Runandar	Asfian	Tender	Selesai Pengadaan				M	0	100

PAKET KEGIATAN YANG MEMERLUKAN PERHATIAN KHUSUS (PERKUS) TAHUN 2020

No	SKPD / Paket Kegiatan	Pagu Perubahan	Nilai Kontrak	KPA	PPTK	Metode Pengadaan	Status Lelang	Pelaksanaan				Realisasi	
								B	H	K	M	Fis %	Keu %
1	2	3		4	5	6	7	8	9	10	11	12	13
4	Dinas Pekerjaan Umum, Penataan Ruang dan Perumahan Rakyat												
4.3	Pembangunan Sekolah Polisi Negara, POLDA Kaltim	37.950.268.900,00	37.950.268.900,00	Rahmad CK	Sidiq	Tender	Selesai Pengadaan		H			94,33	89
4.4	Pembangunan Gedung Kejati Kaltim di Samarinda	34.963.810.000,00	34.963.810.000,00	Rahmad CK	Sidiq	Tender	Selesai Pengadaan	B				100	100
4.5	Lanjutan Pembangunan Gedung Universitas Nahdatul Ulama prov. Kaltim	27.459.462.070,00	27.459.460.919,00	Rahmad CK	Sidiq	Tender	Selesai Pengadaan		H			87,11	82
4.6	Pembangunan Gedung Pemerintah Jalan Kesuma Bangsa Samarinda	28.644.975.678,00	28.644.975.678,00	Rahmad CK	Sidiq	Tender	Selesai Pengadaan		H			94	89
5	Dinas Kehutanan												
5.1	Belanja Modal Peralatan dan Mesin - Pengadaan Kendaraan Bermotor Khusus Operasional KPH (ABT)	107.237.661.702,50	107.237.661.702,00	Rini	Nank	Tender	Selesai Pengadaan				M	0	0

STATUS PELAKSANAAN FISIK

- REALISASI FISIK 100%
- REALISASI FISIK 25 – 49,99%
- REALISASI FISIK 50 – 99,99%
- REALISASI FISIK 0 – 24,99%



**PEMERINTAH PROVINSI
KALIMANTAN TIMUR**

6

**CATATAN SEKRETARIAT
TEPRA KALTIM**

PERMASALAHAN 2020

1. Kurang cermatnya perencanaan di SKPD yang berpengaruh terhadap keterlambatan pelaksanaan kegiatan, terutama :
 - a. Masih banyaknya proses revisi belanja/pergeseran anggaran;
 - b. status lahan pekerjaan fisik yang belum clear/clean;
2. Kondisi Pandemi Covid-19 yang membatasi pelaksanaan kegiatan disetiap Perangkat Daerah;
3. Perencanaan terkait dengan alokasi belanja tidak langsung (bantuan keuangan, bansos, hibah) dan belanja Swakelola SKPD belum mempertimbangkan aspek kemampuan penyerapan dan kecukupan waktu penyelesaian pekerjaan (SILPA mencapai Rp 1,119 triliun/75,75% dari total SILPA yang mencapai Rp. 1,478 triliun);
4. Pengadaan barang jasa berjalan terlambat disebabkan oleh :
 - a. Keterlambatan penyelesaian SOTK yang berpengaruh terhadap penunjukan pejabat pelaksana kegiatan (PPTK) terutama pada Perangkat Daerah yang mengalami perubahan SOTK, sehingga pada akhirnya berpengaruh pada pelaksanaan kegiatan dan pengadaan barang jasa;
 - b. Dokumen administrasi lelang yang terlambat disusun/disiapkan;
 - c. Penunjukan pokja yang terlambat dan keterbatasan jumlah tenaga Pokja.
5. Kurangnya konsolidasi internal Perangkat Daerah dalam pengendalian dan evaluasi pelaksanaan kegiatan masing-masing SKPD;
6. Terkendalanya pelaksanaan kegiatan yang dipengaruhi oleh Peraturan ditingkat Pusat, terutama pada kegiatan DAK dan DBHDR dikarenakan Juknis dari Pemerintah Pusat;
7. Pelaporan yang belum tertib dan tepat waktu karena keterbatasan SDM, terutama kegiatan yang terkait dengan pelaporan keuangan, penyusunan program dan evaluasi.
8. Program prioritas visi misi Gubernur tahun 2020 total pagu sebesar 1,548 Triliun, adapun realisasi anggarannya telah mencapai Rp 1,270 Triliun (82,07%). Dengan pencapaian ini masih ada beberapa target dari visi misi Gubernur yang tidak tercapai di tahun 2020.



VISI

“Berani Untuk Kalimantan Timur Berdaulat”

MISI

1. Berdaulat dalam pembangunan sumber daya manusia yang berakhlak mulia dan berdaya saing, terutama perempuan, pemuda dan penyandang disabilitas;
2. Berdaulat dalam pemberdayaan ekonomi wilayah dan ekonomi kerakyatan yang berkeadilan;
3. Berdaulat dalam memenuhi kebutuhan infrastruktur kewilayahan;
4. Berdaulat dalam pengelolaan sumber daya alam yang berkelanjutan;
5. Berdaulat dalam mewujudkan birokrasi pemerintahan yang bersih, profesional dan berorientasi pelayanan publik.

SEKIAN DAN TERIMA KASIH