Penyampaian Saran & Usulan
Pemerintah Kabupaten Penajam Paser Utara

Pada Acara :

Musyawarah Perencanaan Pembangunan
Penyusunan RKPD Provinsi Kalimantan Timur
Tahun 2024

Samarinda, 17 April 2023

Capaian Indikator Makro Pembangunan Kabupaten Penajam Paser Utara Tahun 2018 - 2022

No	Indikator Makro	Realisasi Capaian Kabupaten/Kota					Target RKPD Tahun 2024
		Tahun 2018	Tahun 2019	Tahun 2020	Tahun 2021	Tahun 2022	
1.	Indeks Pembangunan Manusia (IPM)	71,13	71,64	71,41	72,01	72,55	**73,30**
2.	Tingkat Kemiskinan (%)	7,4	7,18	7,36	7,61	7,25	**6,76**
3.	Tingkat Pengangguran Terbuka (%)	4,62	6,03	6,22	2,95	2,12	**2,05**
4.	Laju Pertumbuhan Ekonomi (%)	1,28	2,61	-2,34	-1,69	14,49	**14,42** *(IKN masih menjadi bagian dalam perhitungan LPE Kab. PPU)*
5.	Indeks Gini	0,313	0,322	0,292	0,263	0,274	**0,260**

Target capaian tahun 2024 disesuaikan dengan Berita Acara Pembahasan dengan Bappeda Kaltim tentang Indikator Makro Pembangunan pada **Pra Musrenbang** RKPD Prov. Kaltim Tahun 2024

BAPELITBANG
PENAJAM PASER UTARA

Status Usulan Kegiatan Kewenangan Provinsi Kaltim

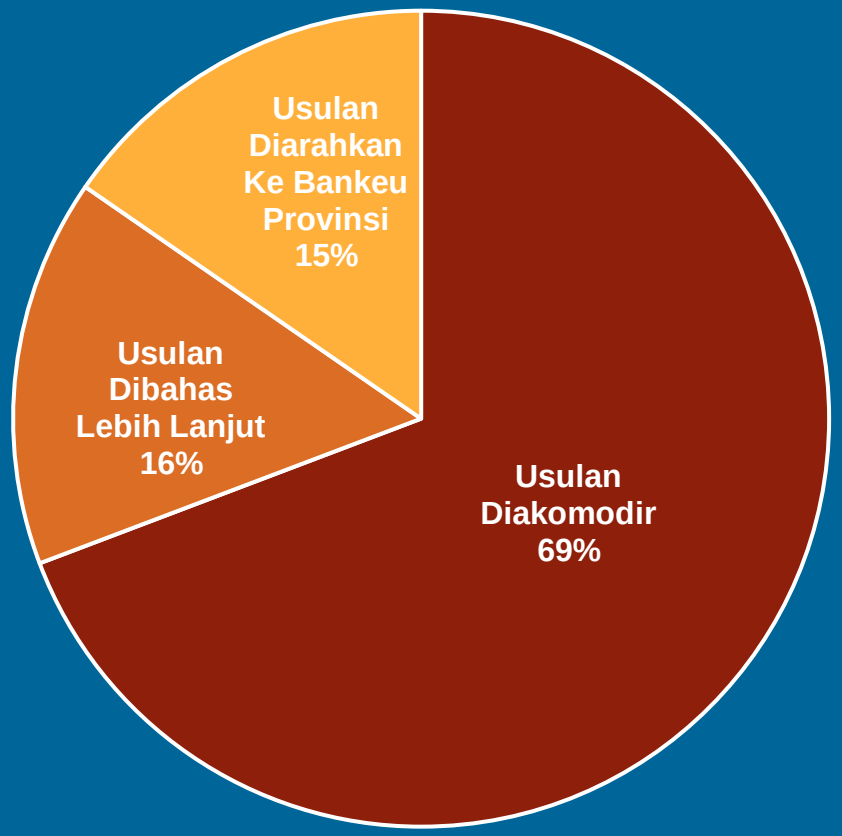

Usulan Diakomodir

9 Usulan

1. Pelatihan & sertifikasi ahli Perencanaan Wilayah dan Kota
2. Pelatihan & sertifikasi ahli Manajemen Konstruksi
3. Pelatihan & sertifikasi ahli Teknik Jalan
4. Pelatihan & sertifikasi ahli Teknik Bangunan Gedung
5. Pelatihan keterampilan pencari kerja
6. Bantuan kepada Lembaga Kesejahteraan Sosial
7. Bantuan kepada Wanita Rawan Sosial Ekonomi
8. Pelatihan pengemasan & pengolahan produk UMKM
9. Pelatihan manajerial & business matching bagi pengurus koperasi

Usulan Dibahas Lebih Lanjut

2 Usulan

1. Perbaikan Rumah Tidak Layak Huni (RTLH)
2. Fasilitasi Koordinasi dengan Bank Tanah Terkait Pemanfatan Lahan ex lahan PT. Tri Teknik Kalimantan Abadi (TKA) untuk Kawasan Industri

Usulan Diarahkan Ke Bankeu Provinsi

2 Usulan

1. Penyediaan sarana dan prasarana kesehatan rumah sakit
2. Penyediaan sarana dan prasarana kesehatan puskesmas

Status usulan berdasarkan hasil pembahasan pada Pra Musrenbang RKPD Prov. Kaltim. Terdapat 15 usulan yang dibahas pada Pra Musrenbang.

BAPELITBANG
PENAJAM PASER UTARA

Usulan Kegiatan Kab. PPU Melalui Bantuan Keuangan Provinsi Tahun 2024

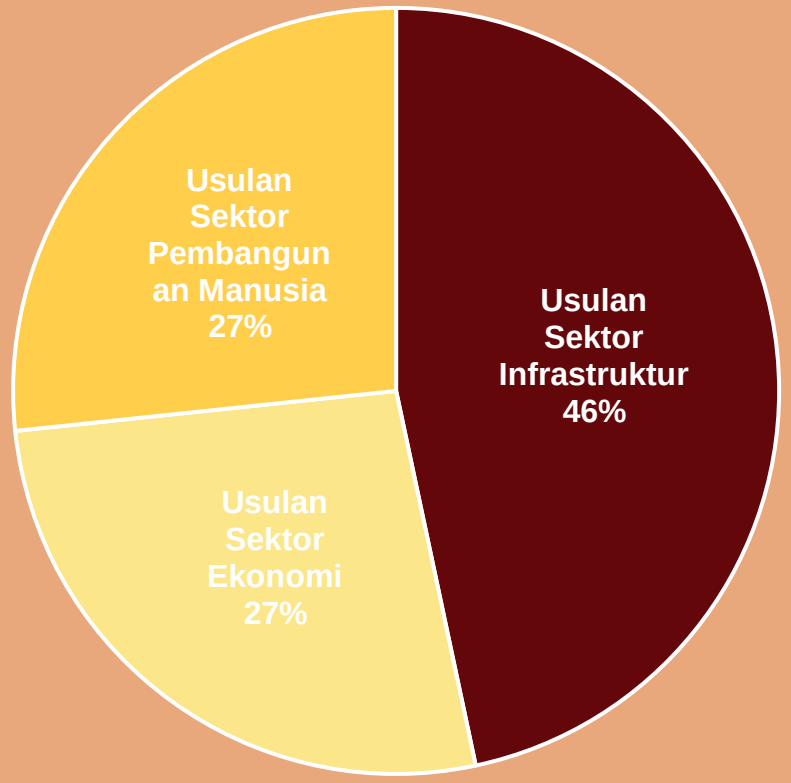

Usulan Sektor Infrastruktur

7 Usulan di akomodir/diproses lebih lanjut

1. Pengadaan & pemasangan PJU
2. Peningkatan sarana & prasarana pengelolaan persampahan
3. Pembangunan jaringan distribusi air bersih interkoneksi Kec. Penajam – Kec. Waru
4. Pembangunan jaringan distribusi air bersih
5. Peningkatan PSU perumahan MBR
6. Pembangunan Jalan KMS Simpang 4 Ingkur Majapahit – Pelabuhan Benuo Taka
7. Pembangunan saluran pembuang Jalur 2 Petung

Usulan Sektor Ekonomi

4 Usulan di akomodir/diproses lebih lanjut

1. Penyediaan prasarana sub sektor perkebunan (jalan usaha tani di Kec. Babulu)
2. Pembangunan / rehabilitasi prasarana rumah potong hewan
3. Pembangunan tambak budidaya ikan air tawar
4. Penyediaan mesin & Peralatan Industri Kecil Menengah (IKM)

Usulan Sektor Pembangunan Manusia

4 Usulan di akomodir/diproses lebih lanjut

1. Rehabilitasi sarana & prasarana sekolah SDN 011 Penajam
2. Pembangunan gedung baru Puskesmas Waru
3. Pembangunan Puskesmas PONED Desa Sebakung Jaya
4. Pembangunan ruang tunggu, P2P, Kesling, Promkes, Lansia, Konseling, Pagar, Parit, Garasi, dan Bunker Puskesmas Penajam

Status usulan berdasarkan hasil pembahasan pada Pra Musrenbang RKPD Prov. Kaltim. Terdapat 15 sampel usulan yang dibahas pada Pra Musrenbang.

USULAN KABUPATEN/KOTA TERHADAP KEGIATAN YANG MENJADI KEWENANGAN KABUPATEN/KOTA

PENGEMBANGAN PELAYANAN KESEHATAN RAWAT INAP & RAWAT JALAN PADA RSUD RATU AJI PUTRI BOTUNG

BAPELITBANG
PENAJAM PASER UTARA

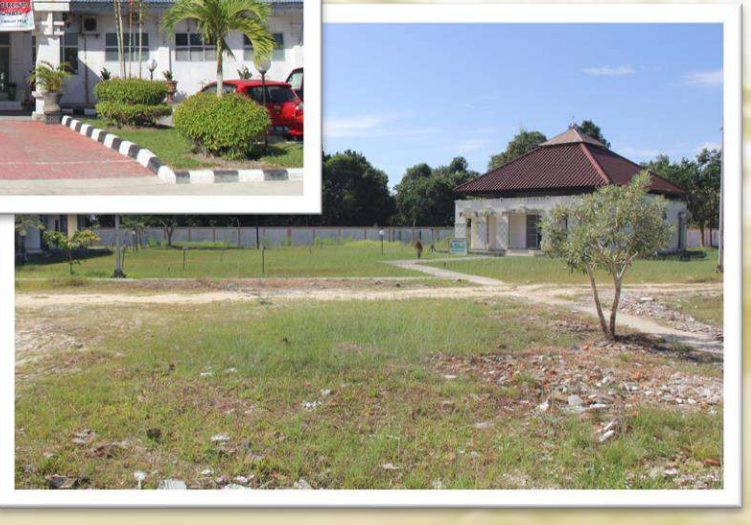

- Layanan Kesehatan di Kabupaten Penajam Paser Utara masih terpusat dan mengandalkan RSUD RAPB. Kondisi saat ini masih perlu mendapatkan penambahan Ruang Rawat Inap, Gudang Farmasi & Arsip, tambahan Fasilitas Laundry & Dapur RS serta kelengkapan Alat-alat Kesehatan untuk menunjang Program Prioritas.
- Daftar kebutuhan pengembangan pelayanan Kesehatan pada RSU RAPB :

Pengembangan R. Rawat Inap	Rp7.500.000.000
Gudang Farmasi & Arsip	Rp9.000.000.000
Alat-Alat Kesehatan	Rp7.000.000.000
Fasilitas Laundry & Dapur RSUD	Rp3.500.000.000

TOTAL KEBUTUHAN RP. 27.000.000.000,-

Peningkatan Pelayanan Kesehatan Dasar melalui Penyediaan Sarpras Puskesmas Menuju Puskesmas Paripurna

Bapelitbang
Penajam Paser Utara

- Saat ini, terdapat 11 Puskesmas di Kab. Penajam Paser Utara yang berada di 4 Kecamatan. Ke sebelas Puskesmas tersebut, **belum** ada yang mencapai akreditasi Puskesmas Paripurna.
- Perlu tambahan ruang pelayanan & administrasi, rehabilitasi bangunan, penyediaan sarana dan prasarana serta pemenuhan Alat Kesehatan terstandar agar dapat memenuhi kriteria **Puskesmas Paripurna**.

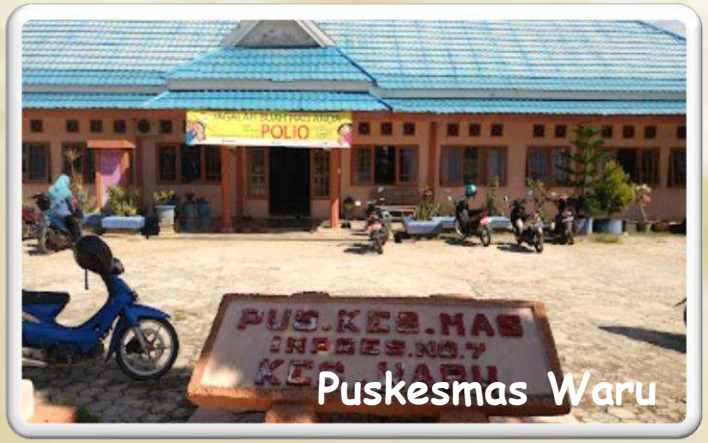

Usulan	Pagu
Pengembangan Ruang layanan dan Penyediaan Alkes Puskesmas Penajam	Rp5.515.075.000
Lanjutan Pembangunan Gedung layanan dan Pembangunan PONED Puskesmas Babulu	Rp9.985.000.000
Pengembangan Puskesmas Waru	Rp10.500.000.000
Pembangunan Gedung rawat Inap Puskesmas Sebakung Jaya dan Gunung Intan	Rp6.338.000.000

Total Kebutuhan Rp. 32.338.075.000,-

PEMBANGUNAN GEDUNG BARU RSUD RAPB

BAPELITBANG
PENAJAM PASER UTARA

Biaya Satuan Pekerjaan Non Standar		34.54% x 1.135 x 1.10 x Rp 6,100,000			= Rp	2 630 515	
				Dibulatkan	= Rp	2 631 000	
Ajuan Biaya Pekerjaan Non Standar	18,000.00 x	Rp		2631000	= Rp	47 358 000 000	
V. AJUAN BIAYA PEKERJAAN FISIK							
AJUAN BIAYA PEKERJAAN STANDAR					= Rp	143 946 000 000	
AJUAN BIAYA PEKERJAAN NON STANDAR					= Rp	47 358 000 000	+
				= Rp		191 304 000 000	
			Dibulatkan	= Rp		191 304 000 000	
VI. AJUAN BIAYA PEKERJAAN PEMBANGUNAN KESELURUHAN							
1. BIAYA PEKERJAAN FISIK			= Rp	191 304 000 000			
2. BIAYA KONSULTAN PERENCANAAN			= Rp	0			
3. BIAYA KONSULTAN MANAJEMEN KONSTRUKSI			= Rp	3 000 000 000			
4. BIAYA PENGELOLAAN PROYEK			= Rp	600 000 000			+
TOTAL BIAYA KESELURUHAN			= Rp	194 904 000 000			

Diusulkan pada Musrenbang Nasional

- Pembangunan Gedung baru RSUD RAPB merupakan langkah strategis sebagai antisipasi pelayanan Kesehatan bagi masyarakat PPU yang diproyeksi akan melonjak seiring dengan Pembangunan IKN di Sepaku.
- Desain terdiri ruang rawat jalan dan rawat inap, termasuk kelas VIP dan VVIP, serta ruang ICU (*intensive care unit*) dan HCU (high care unit) termasuk kamar operasi. Kapasitas ruangan diperkirakan mampu menampung sekitar 200 tempat tidur di atas lahan ± 1,5 Ha milik Pemda Kab. PPU.
- Pada Februari 2023, RSUD RAPB telah menerima **Sertifikasi Akreditasi Paripurna** untuk Standar Akreditasi Kemenkes RI (Starkes).

TOTAL KEBUTUHAN RP. 194.904.000.000,-

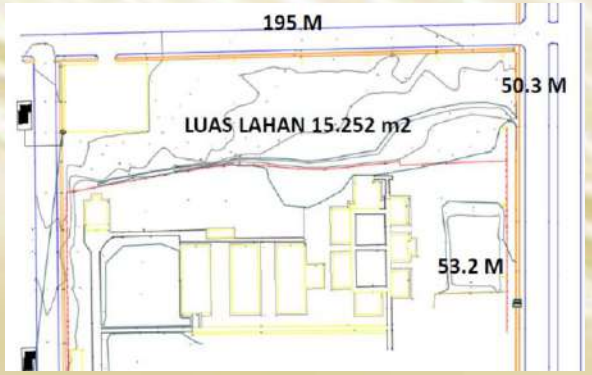

PEMBANGUNAN JALAN KMS SIMPANG 4

INGKUR MAJAPAHIT - PELABUHAN BENUO TAKA

BAPELITBANG
PENAJAM PASER UTARA

- Sebagai jalan angkut hasil sumber daya alam menuju Pelabuhan Benuo Taka
- Merupakan eks jalan perkebunan Majapahit
- Total Panjang jalan ± 12 km dengan lebar 20 m, dua jalur.
- Kondisi eksisting berupa Agregat B
- Proyeksi sampai 2025 dapat ditingkatkan menjadi jalan Rigid Beton.
- KPI Buluniung masuk dalam usulan Wilayah Pusat Pertumbuhan Industri (WPPI) Nasional.

TOTAL KEBUTUHAN

RP. 168.000.000.000,-

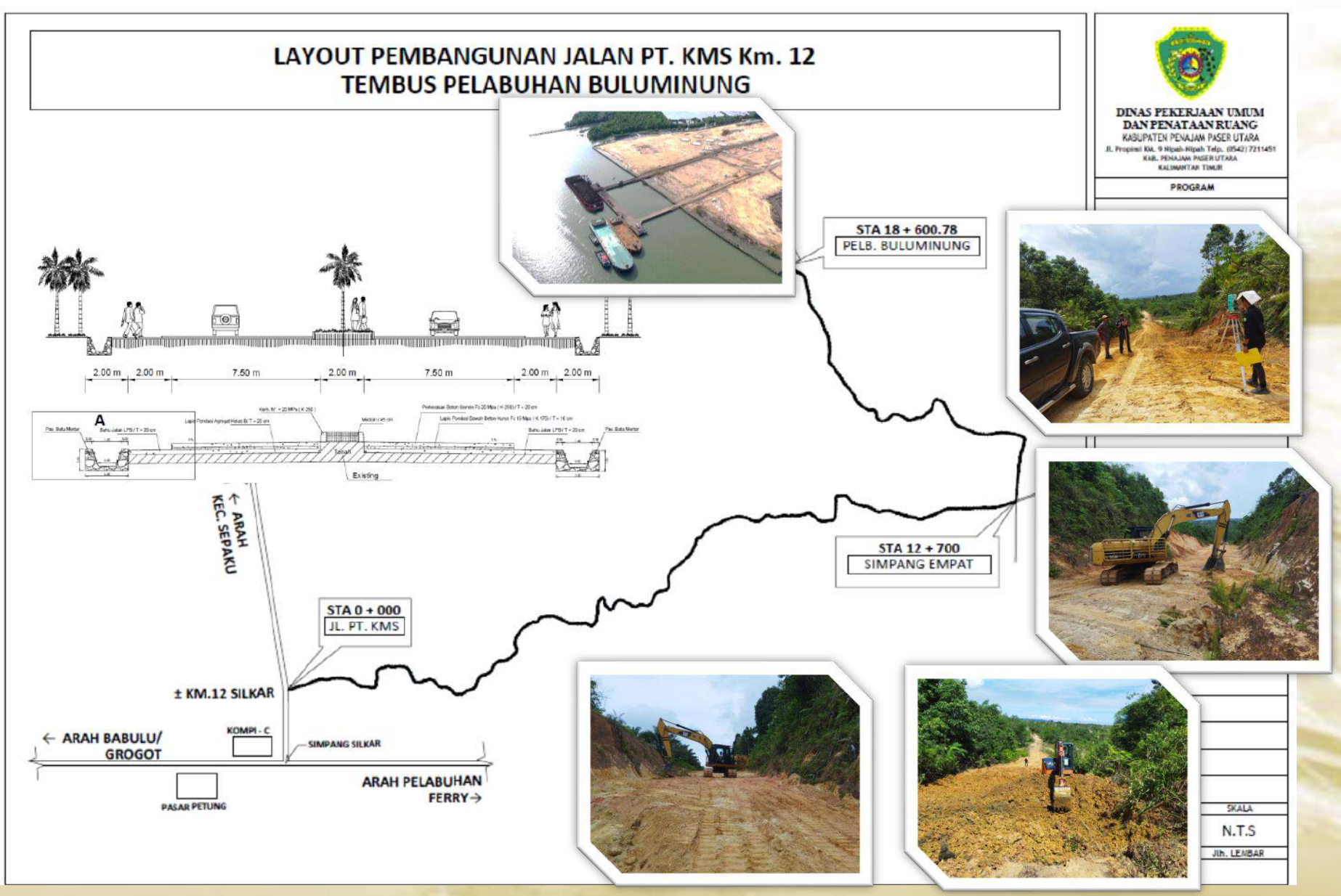

PEMBANGUNAN JALAN COASTAL ROAD

BAPELITBANG
PENAJAM PASER UTARA

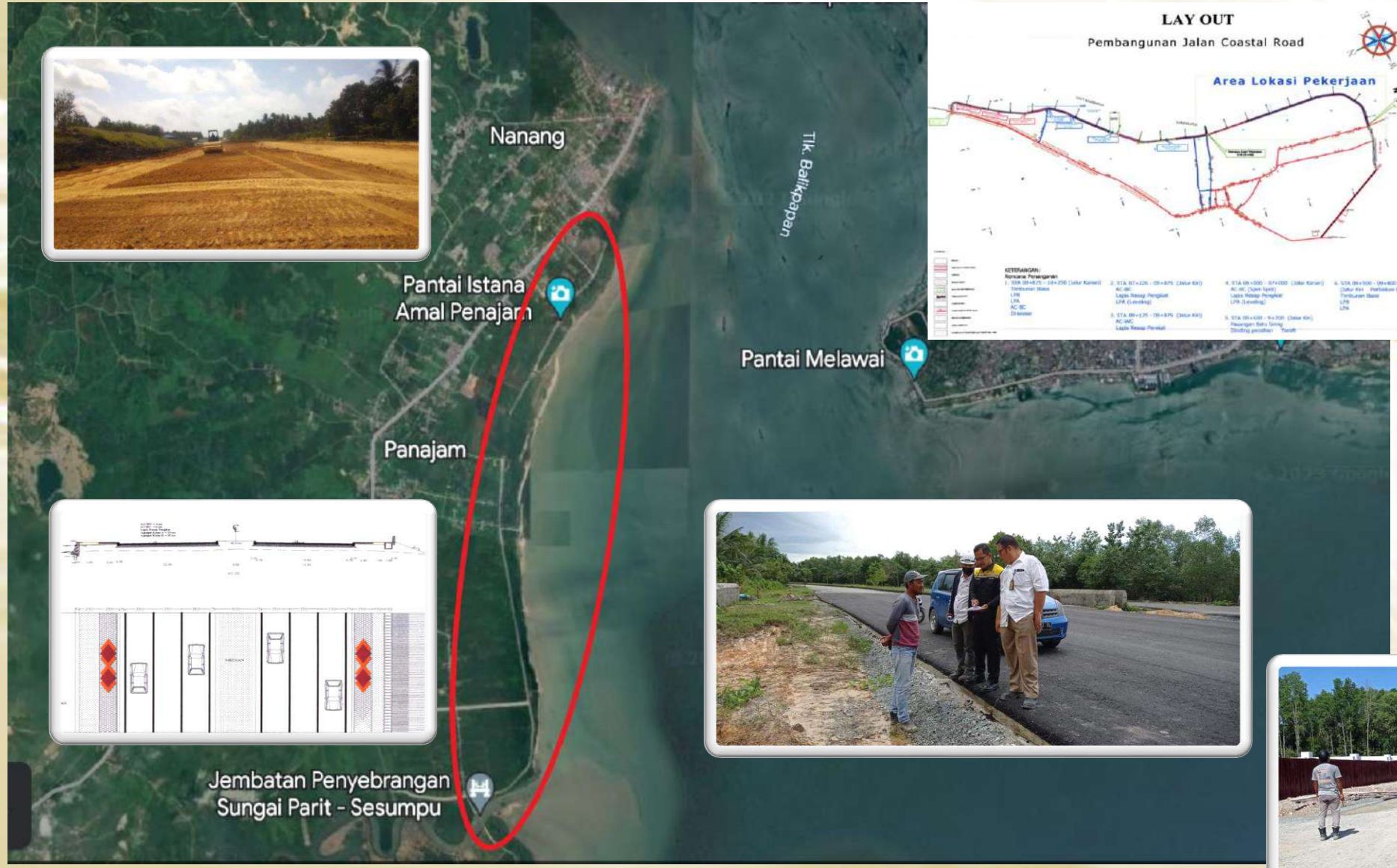

- Panjang Jalan Coastal Road Penajam direncanakan akan dibangun sepanjang ± 10 km dengan desain 2 jalur 3 lajur dan lebar masing-masing jalur 20 m.
- Merupakan pembangunan tahap ke 2.

TOTAL KEBUTUHAN

RP. 193.557.000.000,-

PEMBANGUNAN JALAN & JEMBATAN GERSIK - BULUMINUNG

BAPELITBANG
PENAJAM PASER UTARA

Diusulkan pada Musrenbang Nasional

- Jalan Gersik - Buluminung dibangun sebagai salah satu upaya percepatan pengembangan KPI Buluminung
- Dalam Reviu RIPIN, KPI Buluniung masuk dalam usulan Wilayah Pusat Pertumbuhan Industri (**WPPI**) Nasional.
- Akses ini juga akan memperlancar mobilisasi orang dan barang ke Pantai Lango dan Jembatan P. Balang
- Panjang akses jalan 1 km. Jembatan Bentang 520 m, Tinggi 50 m.
- Pembangunan Jalan & Jembatan Gersik - Buluminung **telah direncanakan oleh Propinsi Kaltim pada tahun 2012** dan diusulkan untuk dibiayai oleh Pemerintah Pusat.

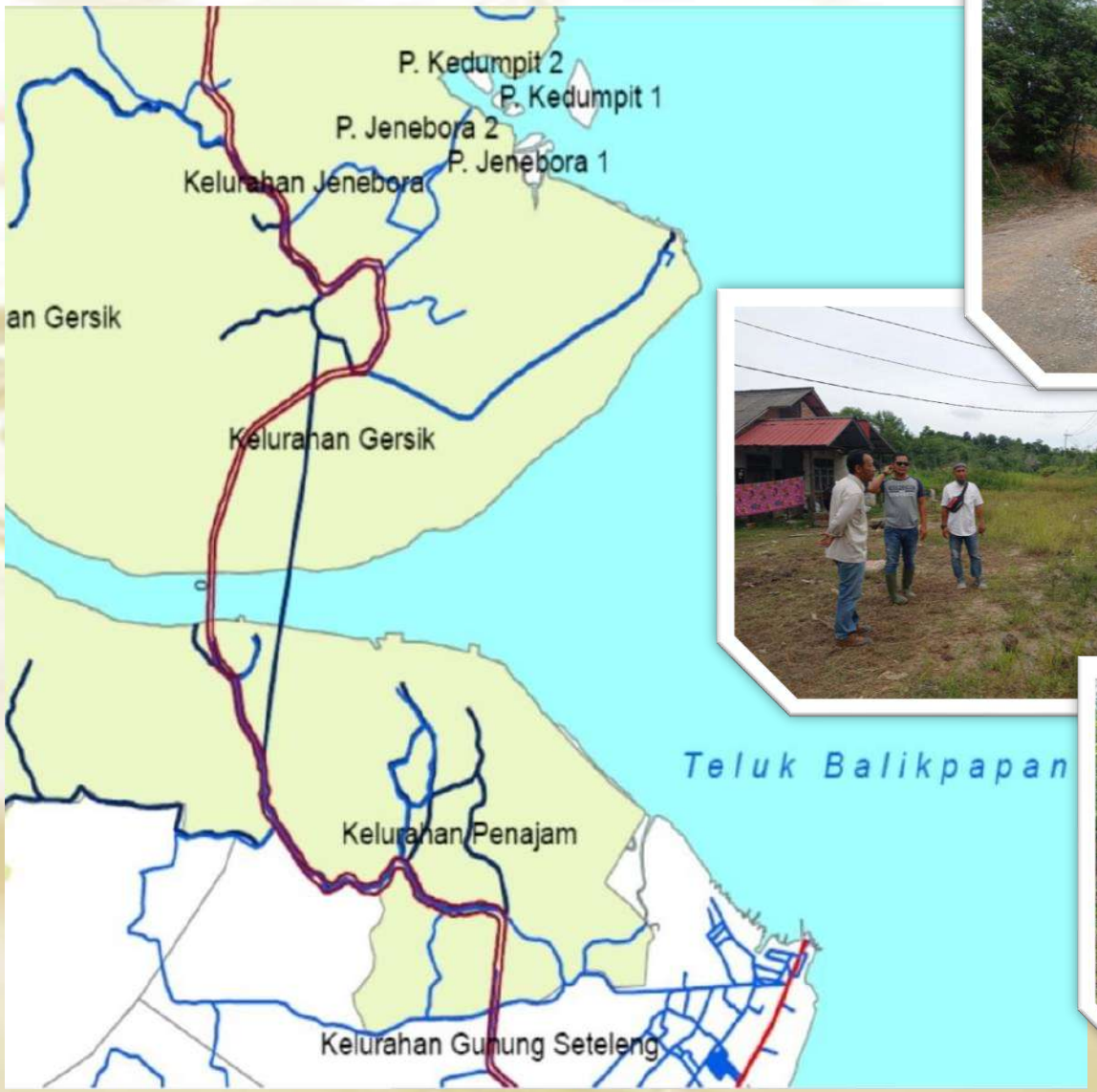

TOTAL KEBUTUHAN

RP. 1.200.000.000.000,-

PENINGKATAN CAKUPAN PELAYANAN AIR MINUM

BAPELITBANG
PENAJAM PASER UTARA

Jaringan Distribusi Petung - Waru sepanjang ± 6 km diameter 75 - 200 mm

Pembangunan Jaringan Distribusi Air Bersih Interkoneksi Petung - Waru	Rp6.042.897.000
Pembangunan Jaringan Distribusi Air Bersih Kecamatan Babulu	Rp5.446.672.000
TOTAL	Rp11.489.569.000

- Sampai saat ini cakupan layanan Air Bersih di PPU baru mencapai 28%
- Target tahun 2024 diharapkan mencapai 35,67 %

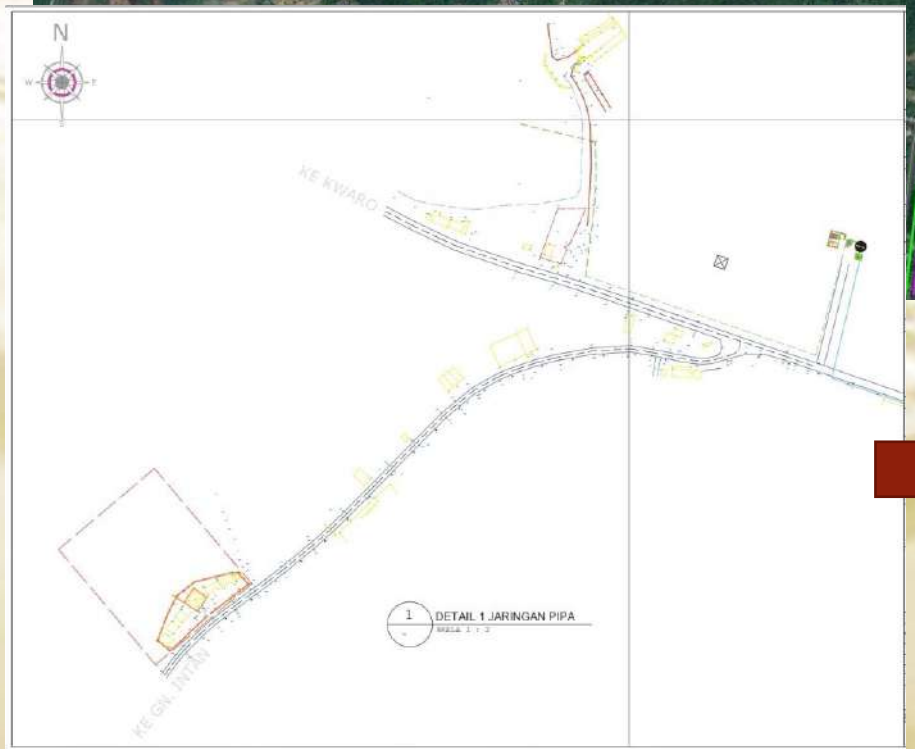

Jaringan Distribusi Waru - Babulu sepanjang ± 8 km diameter 75 - 100 mm

TOTAL KEBUTUHAN JARINGAN PIPA DISTRIBUSI

RP. 11.489.569.000,-

USULAN KABUPATEN/KOTA TERHADAP KEGIATAN YANG MENJADI KEWENANGAN PROVINSI

RELOKASI SMA NEGERI 8 PENAJAM

- SMA Negeri 8 Penajam, saat ini berada pada satu bangunan dengan SMP Negeri 21 Penajam dan SD Negeri 018 Penajam.
- Kapasitas daya tampung siswa menjadi kendala dalam penerimaan peserta didik tingkat atas setiap tahun, karena keterbatasan RKB SMA Negeri 8 Penajam.
- SMA Negeri 8 Penajam, dapat direlokasi dengan memperhatikan zonasi yang tepat di wilayah Kabupaten Penajam Paser Utara.

USULAN KABUPATEN/KOTA TERHADAP KEGIATAN YANG MENJADI KEWENANGAN PUSAT

PERCEPATAN PEMBANGUNAN BENDUNGAN LAMBAKAN DAN BENDUNG GERAK TALAKE

Diusulkan pada Musrenbang Nasional

- Konsistensi supply air bagi lahan pertanian di wilayah Kecamatan Babulu (Kab. PPU) dan Kecamatan Long Kali (Kab. Paser), merupakan kunci utama peningkatan **produktifitas hasil pertanian**.
- Kecamatan Babulu sebagai **Lumbung Pangan Kaltim** perlu mendapatkan perhatian lebih, utamanya dalam menjamin ketersediaan kebutuhan air bagi pertanian lahan basah.
- Kebutuhan akan pangan pertanian bagi IKN perlu diantisipasi dengan percepatan pembangunan Bendungan Lambakan dan Bendung Gerak Telake.

PEMERINTAH KABUPATEN
PENAJAM PASER UTARA

Mengucapkan

Selamat Hari Raya

Idul Fitri

"Minal 'Aidin wal Faizin"

Mohon Maaf Lahir & Batin

1444 HIJRIAH 2023 MASEHI

Ir. H. HAMDAM
BUPATI PENAJAM PASER UTARA

Drs. H. TOHAR, MM.
SEKDA PENAJAM PASER UTARA

#bangga melayani bangsa

BerAKHLAK
Berorientasi Pelayanan Akuntabel Kompeten Harmonis Loyal Adaptif Kolaboratif

PENAJAM PASER UTARA
SERAMBI NUSANTARA

humasetkabppu | humas.setdakab.ppu | Humas PPU | setda.penajamkab.go.id

GOOD PLANNING BEGINS WITH GOOD DATA

Thank You!