PENYAMPAIAN SARAN, USULAN DAN MASUKAN

PEMERINTAH KOTA BALIKPAPAN

dalam acara

MUSYAWARAH PERENCANAAN PEMBANGUNAN

DALAM RANGKA
PENYUSUNAN RKPD PROVINSI KALIMANTAN TIMUR
TAHUN 2024

SAMARINDA, 17 APRIL 2023

PERBANDINGAN TARGET INDIKATOR MAKRO PEMBANGUNAN

NO	INDIKATOR MAKRO	TARGET RANCANGAN RKPD KALTIM (SE GUBERNUR)		REALISASI CAPAIAN KABUPATEN/KOTA		TARGET TAHUN 2023	TARGET MENURUT KABUPATEN/KOTA	
		Agregat Provinsi	Kabupaten /Kota	Tahun 2021	Tahun 2022		RPJMD Kab/Kota Tahun 2024	Rancangan RKPD (Musrenbang)
1.	Indeks Pembangunan Manusia (IPM)	**78.32**	81.89	80.71	81.13	81.00	80.52	81.60
2.	Tingkat Kemiskinan (%)	**5.78**	2.16	2.89	2.45	2.39	2.38	2.31
3.	Tingkat Pengangguran Terbuka (%)	**5.46**	6.53	8.94	6.90	8.46	8.22	6.53
4.	Laju Pertumbuhan Ekonomi (%)	**4,10-4,90**	5.04	4.56	4.94	4.60	4.80	5.04
5.	Indeks Gini	**0.316**	0.320	0.325	0.334	0.300	0.300	0.320

PRIORITAS WALI KOTA BALIKPAPAN
TAHUN 2024

PENGUATAN BIROKRASI PEMERINTAHAN

Tata Kelola Pemerintahan yang Akuntabel

1. Probity Audit
2. Pendampingan SPIP
3. Pencanangan Zona Integritas

Pelayanan Administrasi Kependudukan

Peningkatan Interoperabilitas Data Kependudukan

Pengelolaan Aplikasi Informatika

1. Smart City
2. Pusat Data
3. SPBE
4. GCIO
5. Command Center
6. Jaringan Intra Pemerintah

Aparatur Birokrasi yang Kapabel

1. Tindak Lanjut Rekomendasi Implementasi Merit Sistem
2. Beasiswa Tugas Belajar
3. Pengembangan Kompetensi Teknis Umum

PENINGKATAN KUALITAS PELAYANAN KESEHATAN DAN PENDIDIKAN

KESEHATAN

Pembangunan Rumah Sakit

1. Rumah Sakit Balikpapan Barat
2. Rumah Sakit Balikpapan Timur

Jaminan Kesehatan Masyarakat

Subsidi iuran BPJS Kesehatan bagi PBPU dan PBI

Rehabilitasi Puskesmas

1. Puskesmas Mekar Sari
2. Puskesmas Teritip
3. Puskesmas Prapatan
4. Puskesmas Gn. Samarinda

Pembangunan Puskesmas

Puskesmas Marga Sari

PENDIDIKAN

Pengelolaan BOSDA

1. Subsidi SPP SD/sederajat swasta
2. Subsidi SPP SMP/ sederajat swasta

Pembangunan Unit Sekolah Baru

1. SMP Kec. Balikpapan Tengah
2. SMP Kec. Balikpapan Timur

Beasiswa S1, S2, dan S3

Pengadaan Perlengkapan

1. Seragam Siswa SMP
2. Seragam Siswa SD
3. Seragam Siswa Kesetaraan

Rehabilitasi Ruang Kelas

Sertifikasi Guru

PENGENTASAN KEMISKINAN

Penguatan Data Terpadu Kesejahteraan Sosial (DTKS) dan kemiskinan ekstrem melalui verifikasi dan validasi oleh puskesos

Pelaksanaan Pelatihan Berdasarkan Unit Kompetensi

1. 6 (enam) bidang pelatihan
2. Unit pelayanan pekerja disabilitas

Job fair

2 kali dalam setahun

Perbaikan Rumah Tidak Layak Huni

250 unit

Padat Karya

6 Kecamatan

PENGENDALIAN BANJIR

Pengadaan lahan untuk pembangunan polder
3 Titik /Lokasi

Pembangunan & Peningkatan Polder/ Kolam Retensi
3 Lokasi

Normalisasi/ Restorasi Sungai

Pembangunan Sistem Drainase Perkotaan
7 Lokasi

Peningkatan Saluran Drainase Lingkungan

Peningkatan Saluran Drainase Perkotaan
13 Lokasi

Pembangunan Sistem Drainase Lingkungan
3 Lokasi

Rehabilitasi Saluran Drainase Perkotaan
2 Lokasi

PENYEDIAAN AIR MINUM YANG SEHAT DAN MERATA

- Perluasan SPAM Jaringan Perpipaan di Kawasan Perkotaan
- Pengembangan Kelembagaan Pengelolaan SPAM
- Penyiapan SPAM Sepaku Semoi
- pengadaan Lahan Embung Aji Raden

PENINGKATAN KUALITAS LINGKUNGAN HIDUP DAN KONDISI SOSIAL YANG NYAMAN

Pemenuhan kebutuhan dasar Penyandang Masalah Kesejahteraan Sosial (PMKS) termasuk penyandang disabilitas terlantar dan lansia terlantar

Penataan Wajah Kota

1. Pembangunan Landmark Dome
2. Lanjutan Rest area Gerbang Utara
3. Lanjutan Pemerliharaan Trotoar Sudirman dan A yani

Intervensi sensitif percepatan penurunan stunting melalui pemberdayaan dan peningkatan keluarga sejahtera

Peningkatan Kapasitas Ketahanan Bencana dan Kebakaran

1. Buku Saku seluruh Kelurahan Tangguh Bencana
2. Pembangunan Pompa Hidran Air Laut
3. Pembangunan Rumah Pompa Serap Air
4. Pengadaan 1 APAR Setiap RT

Penataan Ruang Terbuka Hijau (RTH) Kota Balikpapan (Pengelolaan Taman, Rimba Kota dan TPU se balikpapan)

PENGEMBANGAN BALIKPAPAN SEBAGAI KOTA MICE DAN WISATA

Pemasaran Pariwisata Dalam dan Luar Negeri

1. Penyelenggaraan event pemasaran pariwisata dan ekraf
   - Balikpapan fest
   - Music festival
   - Fashion festival
   - Balikpapan creative festival
   - Balikpapan culinary
   - Festival film balikpapan
   - Carnival fest
   - Festival pesisir
2. Balikpapan City Tour
3. Penguatan TIC
4. Wisata bahari kapal phinisi

Pengembangan SDM Pariwisata dan Ekraf

1. Pemilihan Putra dan Putri Duta Wisata Manuntung
2. Pelatihan dan Sertifikasi SDM/Pelaku Pariwisata dan Ekraf
3. Pelatihan Stakeholder Perhotelan
4. Peningkatan layanan perhotelan sebagai pendukung MICE Kota Balikpapan

Pengembangan Kapasitas Daya Saing Keolahragaan

1. Penyelenggaraan FORMAS dan HAORNAS Fest
2. Penyelenggaraan Sport Tourism (Balikpapan Marathon)

Pengelolaan Kawasan Strategis & Destinasi Pariwisata

1. Peningkatan / Pemeliharaan Sarana dan Prasarana Destinasi Wisata Pariwisata PMSS
2. Pengembangan Kelompok Sadar Wisata (POKDARWIS)

PENGEMBANGAN BALIKPAPAN SEBAGAI KOTA KREATIF

Peningkatan Kapasitas Daya Saing Ekraf

1. Pekan Kreativitas Pemuda
2. Youth Expo
3. Balikpapan kreatif space
4. Festival Young Entrepreneur Summit
5. Inkubator competition
6. Sosialisasi dan pelatihan yang dirangkai dengan fasilitasi registrasi sertifikasi (merek, cipta, halal atau sertifikasi lainnya)
7. Peningkatan kerjasama dengan dunia perhotelan dan Bandara SAMS untuk menjadi etalase produk UMKM dan Ekraf

Pengembangan Kota Kreatif

1. Peningkatan sarpras ruang kreatif di Gedung Kreatif (Gedung Parkir)
2. Peningkatan Ruang-ruang Kreatif di Kecamatan

REVITALISASI PERUSDA

Rencana Pengelolaan Kawasan Industri

Sumber : Pemprov Kaltim

USULAN KOTA BALIKPAPAN

TERHADAP KEGIATAN YANG MENJADI KEWENANGAN PROVINSI

(BELANJA LANGSUNG PERANGKAT DAERAH)

16 USULAN

Rp. 334,69 Miliar

BIDANG INFRASTRUKTUR WILAYAH	BIDANG PEREKONOMIAN DAN SUMBER DAYA ALAM	BIDANG PEMERINTAHAN DAN PEMBANGUNAN MANUSIA
7 USULAN	5 USULAN	4 USULAN
Rp. 111 Miliar	Rp. 22,79 Miliar	Rp. 200,90 Miliar

USULAN BIDANG INFRASTRUKTUR WILAYAH YANG DIAKOMODIR

PEMBANGUNAN BANGUNAN PELINDUNG PANTAI MUARA SUNGAI MANGGAR

Penanganan abrasi dan sedimentasi di sepanjang pesisir Pantai Tanjung Kelor Muara Sungai Manggar
Volume 100 Meter

Rp. 10.000.000.000

REKONSTRUKSI JALAN PROVINSI

rekonstruksi jalan Projakal Kariangau
Panjang 10,51 Km

Rp. 50.000.000.000

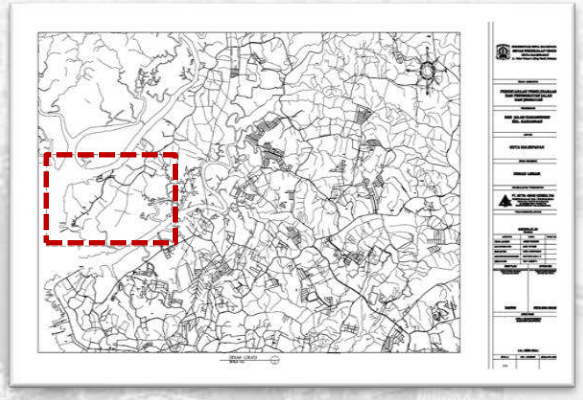

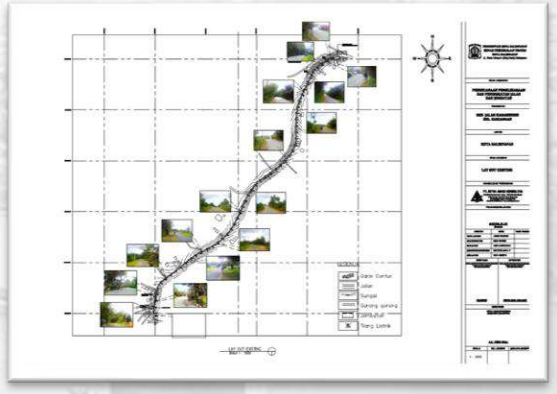

USULAN BIDANG INFRASTRUKTUR WILAYAH YANG DIAKOMODIR

PENYEDIAAN PERLENGKAPAN JALAN PROVINSI

Pembangunan Zona Aman Selamat Sekolah di Jalan Projakal dan Jalan Mulawarman Sebanyak 9 Lokasi

Rp. 3.680.908.453,62

1. Depan SDN 002 Balsel
2. Akses SDN 005 Baltim
3. Akses SMPN 08 Baltim
4. Akses SDN 15 Baltim
5. Akses SMAN 07 Baltim
6. Depan TK Kartika V-6
7. Depan SDN 002 Baltim
8. Depan SDN 003 Baltim
9. Depan SDN 020 Balbar

Pengadaan Lampu LED PJU Sebanyak 600 Unit

Rp. 6.000.000.000

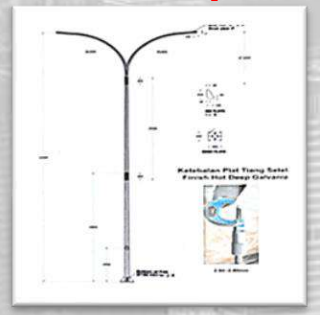

PENINGKATAN KUALITAS PEMUGARAN/ PEREMAJAAN PERMUKIMAN KUMUH DENGAN LUAS 10 (SEPULUH) HA SAMPAI DENGAN DI BAWAH 15 (LIMA BELAS) HA

Peningkatan Kualitas Permukiman Kumuh Kota Balikpapan Luas 10,39 Ha

Rp. 10.000.000.000

Kondisi Drainase

Kondisi Limbah

Kondisi Jalan Lingkungan

USULAN BIDANG PEREKONOMIAN DAN SUMBER DAYA ALAM YANG DIAKOMODIR

PELATIHAN/BIMTEK CALON PELAKU EKSPOR

RP. 800.000.000

Pembinaan dan Pendampingan serta Pelatihan Ekspor sebanyak 50 Orang, terdiri atas :

- Persiapan dan seleksi peserta pelatihan (1 kegiatan)
- Pelatihan/Bimtek Ekspor (3 kegiatan)
- Pembinaan dan pendampingan (1 kegiatan)

PENYEDIAAN PUPUK, PESTISIDA, ALSINTAN, DAN SARANA PENDUKUNG SUB SEKTOR TANAMAN PANGAN DAN HORTIKULTURA

RP. 655.000.000

1. Pengadaan alat Cultivator
2. Pengadaan alat pengering gabah/padi
3. Pengadaan sarana produksi cabe pola pekarangan

PELATIHAN/BIMTEK SDM KOPERASI PROVINSI

RP. 855.000.000

1. Temu Kemitraan UMKM (target temu kemitraan dengan 10 stakeholder) sebanyak 15 Pelaku UMKM
2. Kegiatan promosi dalam dan luar daerah sebanyak 4 kali
3. Pelatihan Desain Kemasan Produk Industri (3 hari pelaksanaan) sebanyak 30 UMKM

RP. 477.000.000

1. Diklat Sertifikasi SKKNI bagi Pengurus/Pengelola Koperasi Simpan Pinjam / Unit Simpan Pinjam Kota Balikpapan (1 kali kegiatan selama 3 hari) sebanyak 30 Koperasi
2. Bimtek Tata Cara Pemeriksaan/Penilaian Kesehatan Koperasi (30 koperasi) dan Pelatihan Penyusunan Laporan Rapat Anggota Tahunan (RAT) dan Perpajakan Koperasi (30 koperasi) (masing-masing 1 kali kegiatan selama 3 hari) sebanyak 60 Pengurus
3. Pelatihan Kewirausahaan dan Keterampilan Sablon (1 kali kegiatan selama 4 hari) sebanyak 30 Pelaku UMKM Anggota Koperasi

USULAN BIDANG PEMERINTAHAN DAN PEMBANGUNAN MANUSIA YANG DIAKOMODIR

PEMBANGUNAN UNIT SEKOLAH BARU SMA/SMK/SLB

Pembangunan Unit Sekolah Baru SMA/SMK Negeri

Eks Puskib Jl. RE Martadinata, Provinsi Kalimantan Timur

RP. 100.000.000.000

Pembangunan Unit Sekolah Baru SMA/SMK Negeri 7

Jalan Alam Baru , Provinsi Kalimantan Timur

RP. 100.000.000.000

Gambar : Fasad salah satu gedung SMK Negeri 7 Balikpapan, Gedung Serba Guna

USULAN KOTA BALIKPAPAN

TERHADAP KEGIATAN YANG MENJADI KEWENANGAN KAB/KOTA (BANTUAN KEUANGAN)

74 USULAN

Rp. 1,29 Triliun

BIDANG INFRASTRUKTUR WILAYAH	BIDANG PEREKONOMIAN DAN SUMBER DAYA ALAM	BIDANG PEMERINTAHAN DAN PEMBANGUNAN MANUSIA
52 USULAN	5 USULAN	17 USULAN
Rp. 1,05 Triliun	Rp. 10 Miliar	Rp. 234,54 Miliar

USULAN BIDANG INFRASTRUKTUR WILAYAH YANG DIPROSES LEBIH LANJUT

REKONSTRUKSI JALAN KABUPATEN/KOTA

Rekonstruksi Jalan Mukmin Faisal
Panjang 6,3 Km
RP. 150.000.000.000

Rekonstruksi Jalan
Tembus Mukmin Faisal - Mulawarman (lanjutan)
Panjang 3,5 Km
RP. 70.575.000.000

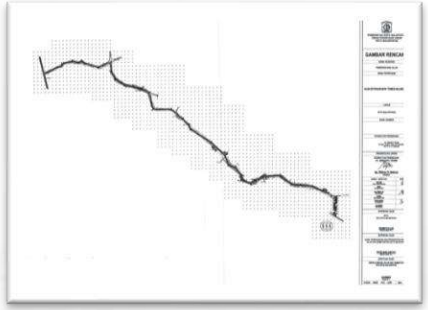

Rekonstruksi Jalan
Kawasan Peruntukan Industri Kariangau (KPIK)
Panjang 1,7 Km
RP. 30.000.000.000

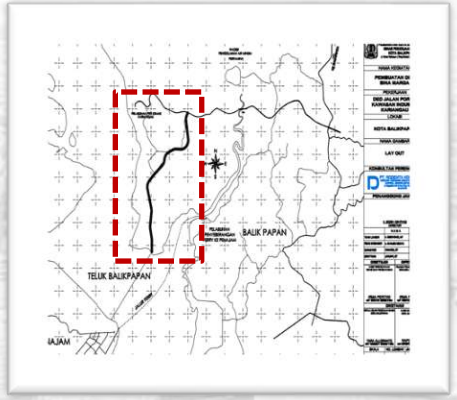

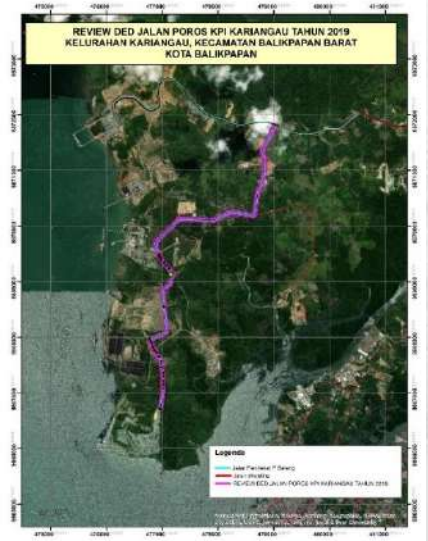

USULAN BIDANG INFRASTRUKTUR WILAYAH YANG DIPROSES LEBIH LANJUT

REHABILITASI JEMBATAN KEWENANGAN KABUPATEN/KOTA

Penggantian Jembatan Mukmin Faisyal
Sebanyak 2 Buah

RP. 15.000.000.000

- 112 Jembatan TransAD II
- 113 Jembatan TransAD III

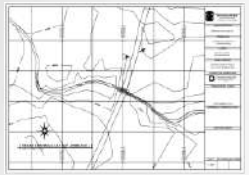

PENYEDIAAN DRAINASE SKALA PERKOTAAN

Peningkatan Saluran Sekunder Inhutani (Lanjutan)
Panjang 570 Meter

RP. 40.000.000.000

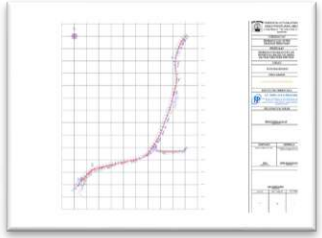

PEMBANGUNAN/PENYEDIAAN SARANA DAN PRASARANA IPLT

Pembangunan IPLT Manggar
Volume 100m³

RP. 34.000.000.000

USULAN BIDANG PEREKONOMIAN DAN SUMBER DAYA ALAM YANG DIPROSES LEBIH LANJUT

PEMBERIAN BANTUAN SARANA DAN PRASARANA PENGELOLAAN PERSAMPAHAN

Pembangunan ITF di Kota balikpapan
Luas 2000 M²

RP. 3.000.000.000

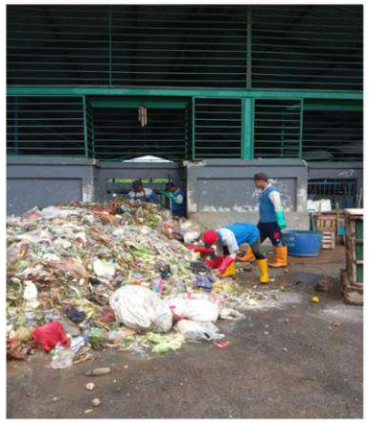

Pembangunan Gudang Limbah B3 di TPA Manggar Kel. Manggar
Luas 660 M²

RP. 7.000.000.000

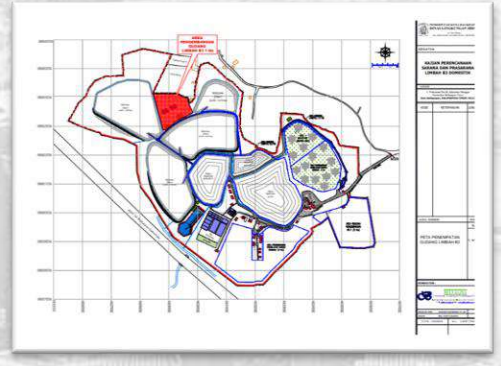

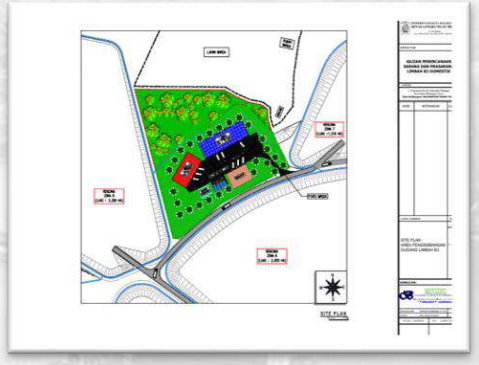

USULAN BIDANG PEREKONOMIAN DAN SUMBER DAYA ALAM YANG DIPROSES LEBIH LANJUT

PENYEDIAAN MESIN DAN PERALATAN INDUSTRI KECIL MENENGAH

Pengadaan alat produksi

RP. 1.372.050.000

1. Sentra Industri Olahan Tahu / Tempe
   - Mesin disel
   - Alat pemisah kulit kedelai
   - Alat Pengiling tahu
   - Panci perebus stainless
   - Panci pencampur stainless
   - Blower

2. Sentra Industri Olahan Pangan Pertanian dan Perikanan
   - Alat pengemasan kaleng
   - Alat pengoreng amplang otomatis
   - Showcase 2 pintu
   - Kompor mata seribu
   - Mixer pengadon
   - Wajan pengoreng besar 18 liter
   - Dandang kukusan 10 kg
   - Frezzer 400 liter
   - Oven getra dua layer 2 deck

3. Mobil pameran (Gerai UMKM Mobile) 1 Unit

PENYEDIAAN PRASARANA SUB SEKTOR TANAMAN PANGAN DAN HORTIKULTURA (JALAN USAHA TANI DAN EMBUNG)

Perbaikan Jalan Usaha Tani

RP. 2.000.000.000

Pembangunan/Rehabilitasi/Pemeliharaan Pintu Air

RP. 500.000.000

USULAN BIDANG PEMERINTAHAN DAN PEMBANGUNAN MANUSIA YANG DIPROSES LEBIH LANJUT

PEMBANGUNAN UNIT SEKOLAH BARU SD/SMP

Pembangunan Unit Sekolah Baru SMP di Kota Balikpapan

RP. 35.000.000.000

Lokasi wilayah Balikpapan Timur

REHABILITASI UNIT SEKOLAH SD/SMP

Pembangunan Ruang Kelas Baru SMP
18 Ruang kelas

RP. 10.300.000.000

1. SMPN 2 dengan 2 Lokal RKB
2. SMPN 6 dengan 3 local RKB
3. SMPN 15 dengan 2 Lokal RKB
4. SMPN 18 dengan 3 Lokal RKB
5. SMPN 16 dengan 3 Lokal RKB
6. SMPN 9 dengan 2 Lokal RKB
7. SMPN 11 dengan 2 local RKB
8. SMPN 10 dengan 3 local RKB

REHAB RUANG KELAS SD/SMP

Rehabilitasi Sedang/Berat Ruang Kelas
10 Ruang Kelas

RP. 2.000.000.000

1. SDN 018 Baltim 1 RKB
2. SDN 014 Balbar 1 RKB
3. SDN 018 Balbar 1 RKB
4. SDN 004 Balsel 1 RKB
5. SDN 002 Balten 1 RKB
6. SDN 006 Bateng 1 RKB
7. SDN 029 Baltara 1 RKB
8. SDN 017 Baltara 1 RKB
9. SDN 001 Balkot 1 RKB
10. SDN 010 Balkot 1 RKB

USULAN BIDANG PEMERINTAHAN DAN PEMBANGUNAN MANUSIA YANG DIPROSES LEBIH LANJUT

PEMENUHAN ALAT - ALAT KESEHATAN DI FASILITAS PELAYANAN KESEHATAN YANG MENUNJANG PROGRAM PRIORITAS DAN 9 LAYANAN PRIORITAS

Pengadaan Mesin TCM (Genexpert)
Sebanyak 4 unit

RP. 2.400.000.000

PENGADAAN PRASARANA BERUPA (AMBULANCE, PUSLING RODA 2, PUSLING AIR, PUSLING RODA 4, IPAL) PADA FASILITAS LAYANAN KESEHATAN (RUMAH SAKIT DAN PUSKESMAS)

Pengadaan Ambulance VIP

RP. 636.424.000

USULAN PRIORITAS KOTA BALIKPAPAN
YANG DIAJUKAN PADA MUSRENBANG NASIONAL

PENATAAN JALAN NASIONAL DI KOTA BALIKPAPAN

Jalan Soekarno Hatta

Rp 50.000.000.000

Jalan Jend. Sudirman

Rp 80.000.000

SPAM SEPAKU SEMOI DI KOTA BALIKPAPAN

	500 L/DT PERKIRAAN INVESTASI IPA : ± RP 200 MILIAR	1.000 L/DT PERKIRAAN INVESTASI IPA : ± RP 300 MILIAR
AIR BERSIH	• Total Investasi Rp 1,062 T (diluar IPA yang berada di Sepaku) • Investasi pipa distribusi + reservoir (diluar wilayah Kota Balikpapan) : ± Rp 681 Miliar • Investasi pipa distribusi + reservoir (untuk wilayah Kota Balikpapan) : ± Rp 381 Miliar	• Total Investasi Rp 1,11 T (diluar IPA yang berada di Sepaku) • Investasi pipa distribusi + reservoir (diluar wilayah Kota Balikpapan) : ± Rp 716 Miliar • Investasi pipa distribusi + reservoir (untuk wilayah Kota Balikpapan) : ± Rp 394 Miliar
AIR BAKU	• Total : Rp 994 Miliar (di luar IPA yang berada di Kota Balikpapan) • *Investasi pipa transmisi (diluar wilayah Kota Balikpapan) ± Rp 570 Miliar* • Investasi pipa distribusi untuk wilayah Kota Balikpapan : ± Rp 424 Miliar	• Total : Rp 1.041 Miliar (di luar IPA yang berada di Kota Balikpapan) • *Investasi pipa transmisi (diluar wilayah Kota Balikpapan) ± Rp 570 Miliar* • Investasi pipa distribusi untuk wilayah Kota Balikpapan : ± Rp 471 Miliar

Sumber: Kajian dan Penyusunan Basic Design Jaringan Perpipaan SPAM Regional Sepaku di Wilayah Kota Balikpapan (DPU, 2022)

PENGENDALIAN BANJIR DI KOTA BALIKPAPAN

Rp.100.000.000.000

USULAN PROGRAM TAMBAHAN

BINA MENTAL PELAJAR

AKSES DATA KONTRIBUSI MASING2 BIDANG USAHA DAN UMKM DI KAB/KOTA

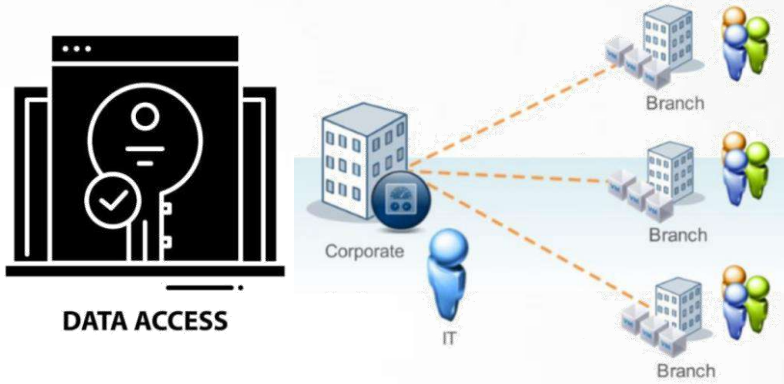

OPTIMALISASI /TRANSFORMASI PEKERJA RDMP KE IKN

DISTRIBUSI PEMBIAYAAN PEMBANGUNAN BERBASIS WILAYAH (PENDEKATAN PROPOSAL)

TERIMA KASIH