



BAPPEDA PROVINSI KALIMANTAN TIMUR



Evaluasi RAD Pangan dan Gizi Provinsi Kaltim

Ir. Hj. Hidayanti Darma, MP

Kepala Bidang Perekonomian dan SDA
Bappeda Provinsi Kaltim

Disampaikan dalam Evaluasi Pelaksanaan RAD-PG Provinsi
Kaltim Tahun 2019-2023

Balikpapan, 15 November 2022

KONDISI PANGAN DI KALTIM TAHUN 2021

INDEKS KETAHANAN PANGAN (IKP) TAHUN 2021

Peringkat	Provinsi	IKP
1	Bali	83,82
2	Jawa Tengah	82,73
3	DI Yogyakarta	81,43
4	Sulawesi Selatan	80,82
5	Gorontalo	80,52
6	Kalimantan Selatan	80,29
7	Jawa Timur	79,70
8	Sumatera Barat	79,55
9	Sulawesi Utara	78,30
10	DKI Jakarta	78,01
11	Lampung	77,96
12	Jawa Barat	77,79
13	Kalimantan Timur	77,46
14	Sulawesi Tenggara	76,64
15	Sulawesi Tengah	75,73
16	Nusa Tenggara Barat	75,67
17	Sulawesi Barat	75,49

Peringkat	Provinsi	IKP
18	Banten	74,38
19	Jambi	74,18
20	Kalimantan Tengah	73,68
21	Kep. Bangka Belitung	73,22
22	Kalimantan Utara	73,02
23	Sumatera Utara	72,25
24	Aceh	71,63
25	Kalimantan Barat	71,32
26	Bengkulu	70,32
27	Sumatera Selatan	69,55
28	Nusa Tenggara Timur	67,35
29	Riau	66,84
30	Kepulauan Riau	63,26
31	Maluku Utara	59,58
32	Maluku	58,70
33	Papua Barat	46,05
34	Papua	35,48

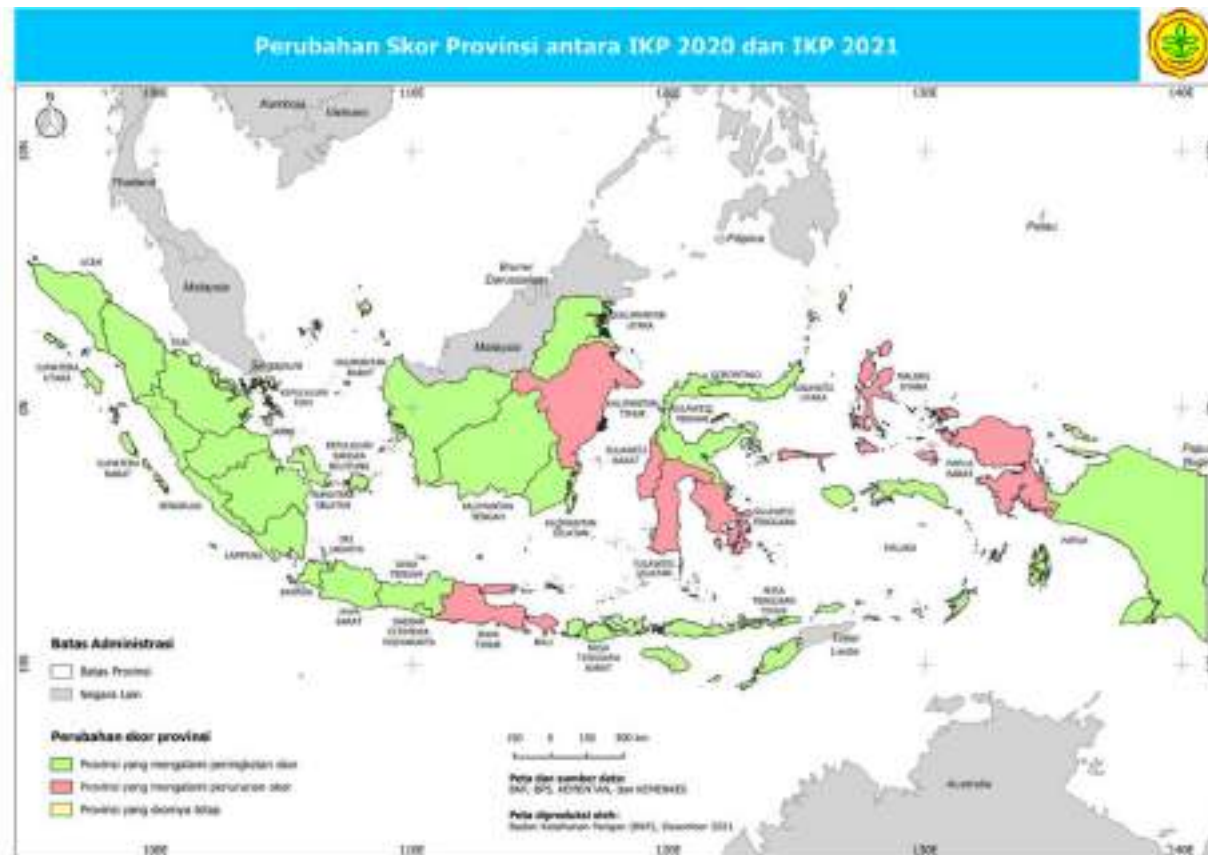

IKP Provinsi Kaltim Tahun 2021 mengalami penurunan dari IKP Tahun 2020 yang sebesar 78,24 . Penurunan ini diakibatkan penurunan dari segi akses ketersediaan pangan (Produksi Pangan Domestik, Cadangan Pangan, dan Ekspor-Impor Pangan)

No.	Provinsi	2020				2021			
		Keter-sediaan	Keter-jangkauan	Peman-faatan	Komposit	Keter-sediaan	Keter-jangkauan	Peman-faatan	Komposit
23	Kalimantan Timur	60,64	89,25	77,68	78,24	53,70	89,68	78,57	77,46

Sumber : Indeks Ketahanan Pangan Tahun 201, Badan Ketahanan Pangan

KONDISI GIZI DI KALTIM

Perkembangan Balita Stunting di Kaltim (%)

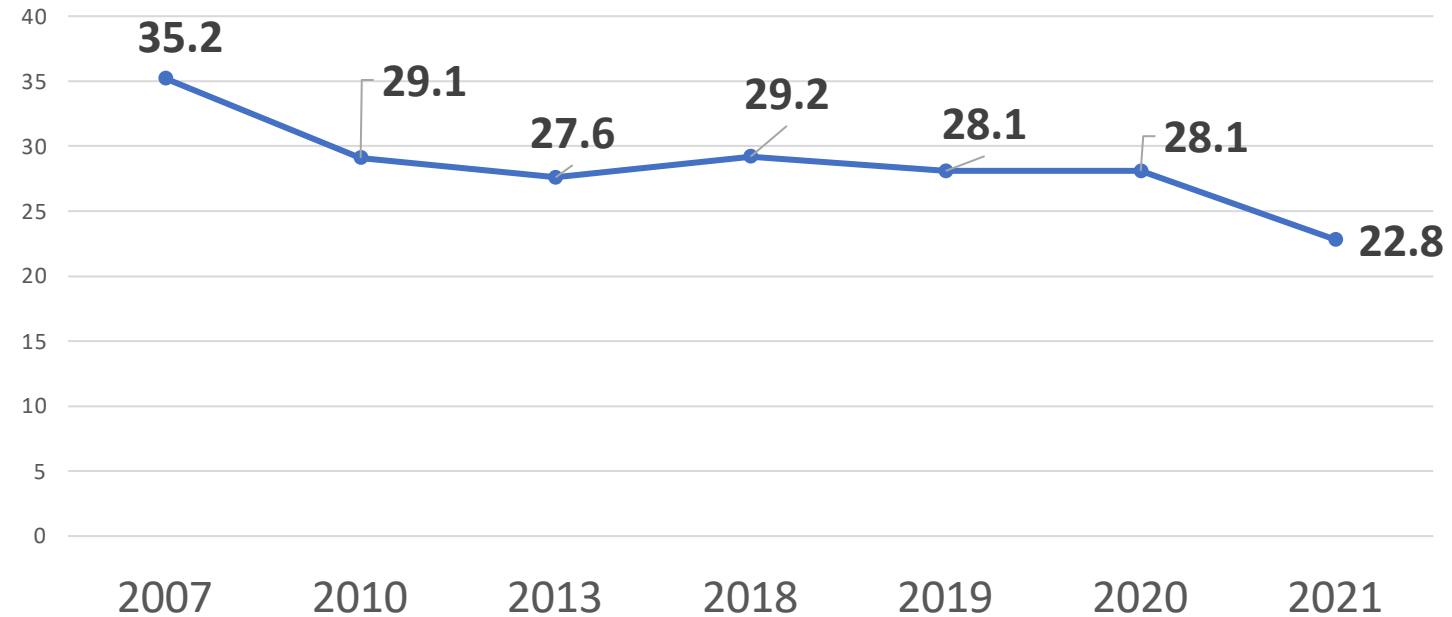

“ Saya minta seluruh gubernur, bupati, wali kota di seluruh Tanah Air juga akan saya sampaikan hal yang sama bahwa jangan sampai **target angka 14 persen** itu luput, harus tercapai ! ”

Presiden Republik Indonesia , Joko Widodo disampaikan saat meninjau program percepatan penurunan stunting di Desa Kesetnana, Kabupaten Timor Tengah Selatan Kamis, 24 Maret 2022

KEBIJAKAN PEMBANGUNAN PANGAN DAN GIZI PROVINSI KALTIM

PANGAN

1. Peningkatan Produktivitas melalui penyediaan Sarana dan Prasarana Pertanian dan Perikanan
2. Peningkatan Kapasitas SDM Pelaku Usaha Bidang Pertanian dan Perikanan
3. Peningkatan Nilai Tambah Hasil Produksi dan Akses Pasar Pertanian



GIZI

1. Pemerataan pelayanan tenaga kesehatan medis maupun non medis
2. Peningkatan dan pemerataan pelayanan kesehatan dasar dan rujukan
3. Peningkatan kualitas fasyankes maupun fasilitasnya
4. Penguatan fasilitas dan pelayanan kesehatan penanganan wabah penyakit menular
5. Peningkatan kesadaran masyarakat terhadap pola hidup sehat

PERKEMBANGAN KEBIJAKAN RENCANA AKSI DAERAH PANGAN DAN GIZI

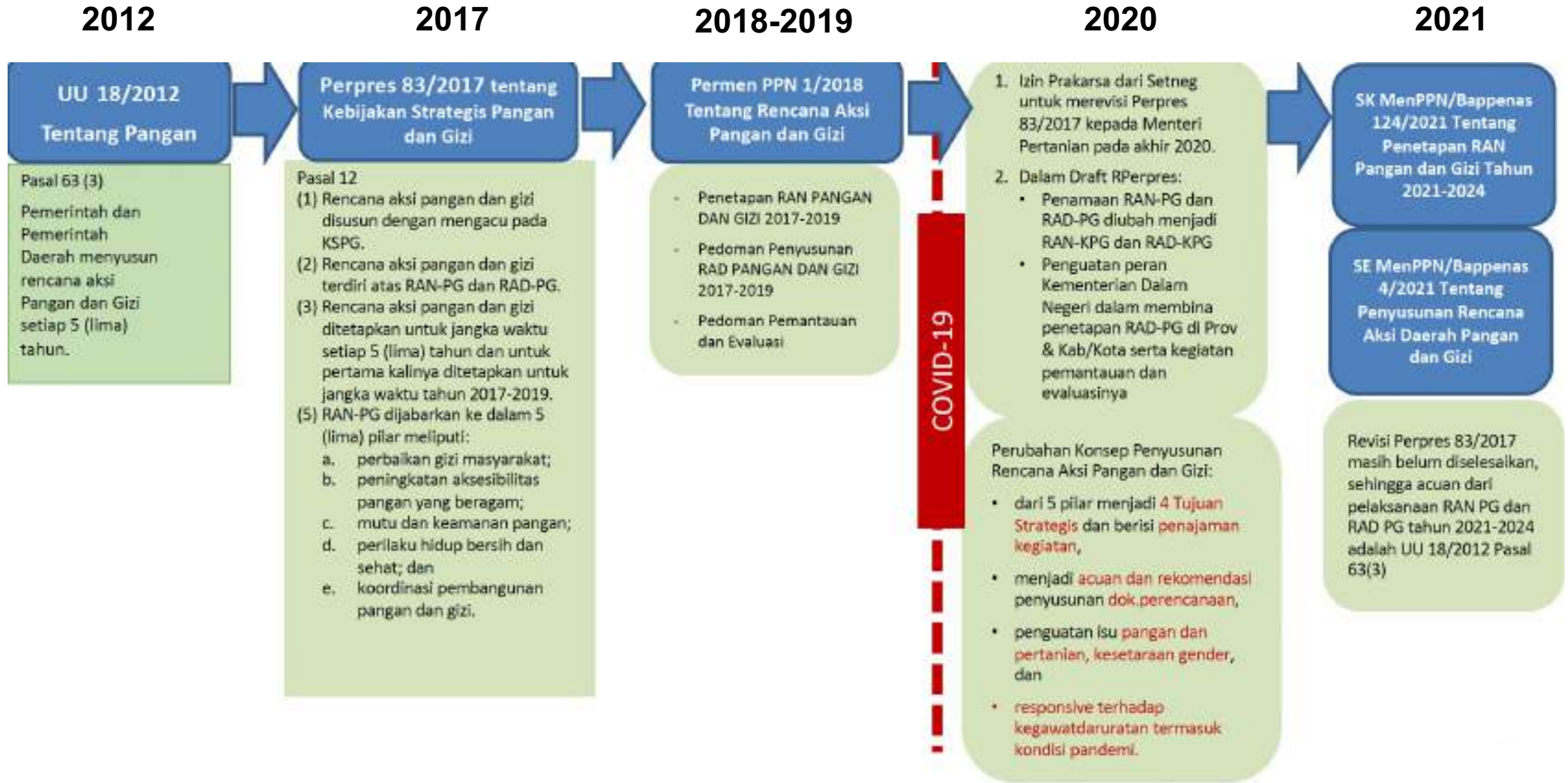

RENCANA AKSI DAERAH PANGAN DAN GIZI

PERMEN PPN NO 1/ 2018 tentang RENCANA AKSI NASIONAL PANGAN DAN GIZI

SK MenPPN/Bappenas 124/2021 Tentang Penetapan RAN PG 2021-2024

PILAR.1 Perbaikan Gizi Masyarakat



TUJUAN STRATEGIS 1. Peningkatan Ketersediaan Pangan Beragam, Bergizi Seimbang dan Aman

PILAR.2 Peningkatan Aksesibilitas Pangan Yang Beragam



TUJUAN STRATEGIS 2. Peningkatan Keterjangkauan Pangan yang Beragam, Bergizi Seimbang dan Aman

PILAR 3. Mutu Dan Keamanan Pangan



TUJUAN STRATEGIS 3. Peningkatan Pemanfaatan Pangan dan Pelayanan Gizi (Esensial)

PILAR 4. Perilaku Hidup Bersih Dan Sehat



TUJUAN STRATEGIS 4. Penguatan Kelembagaan dan Tata Kelola Pangan dan Gizi

PILAR.5 Koordinasi Pangan dan Gizi



Bagi pemerintah daerah yang telah menetapkan RAD-PG sebelum pedoman ini diatur dalam Peraturan Menteri PPN/Kepala Bappenas, dapat terus melaksanakan aksi/ program/kegiatan yang tercantum dalam RAD-PG masing-masing **dan tidak wajib mengikuti pedoman terbaru**. Sedangkan pemerintah daerah yang belum menetapkan RAD-PG wajib mengikuti pedoman ini paling lambat bulan setelah diterbitkannya regulasi yang menetapkannya.

LANGKAH TEKNIS PENYUSUNAN MATRIKS PENAJAMAN STRATEGI DAN AKSI RAD-PG

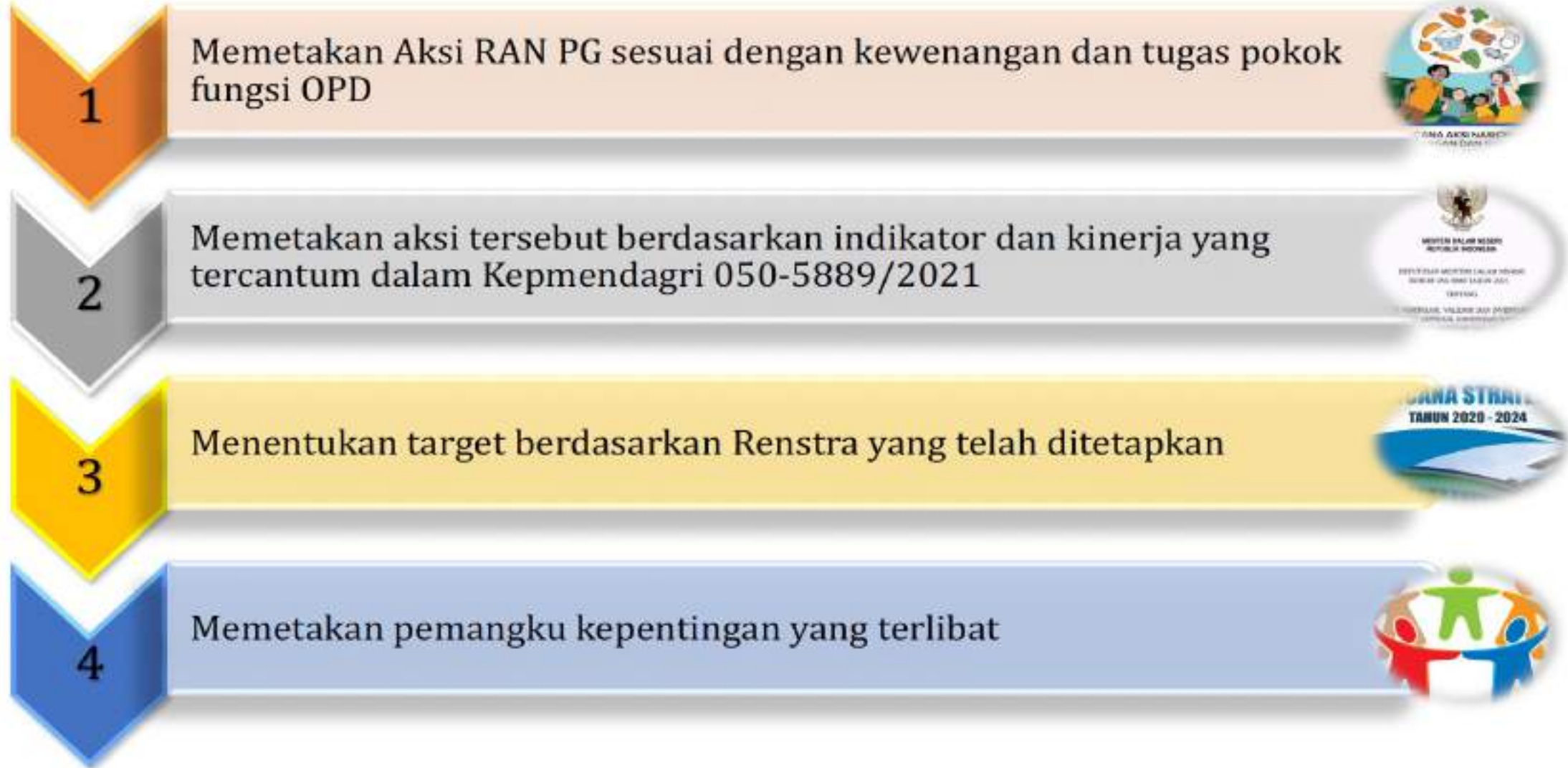

DUKUNGAN KEBIJAKAN PERENCANAAN PEMBANGUNAN

INTEGRASI PEMBANGUNAN PANGAN DAN GIZI NASIONAL DALAM DOKUMEN PERENCANAAN PEMBANGUNAN DAERAH

NASIONAL

Perencanaan Pembangunan Nasional terdiri atas perencanaan pembangunan yang disusun secara terpadu oleh Kementerian/Lembaga dan perencanaan pembangunan oleh Pemerintah Daerah sesuai dengan kewenangannya (UU 25/ 2004)

DAERAH

Daerah sesuai dengan kewenangannya menyusun rencana pembangunan Daerah sebagai satu kesatuan dalam sistem perencanaan pembangunan nasional— (UU 23/ 2014)

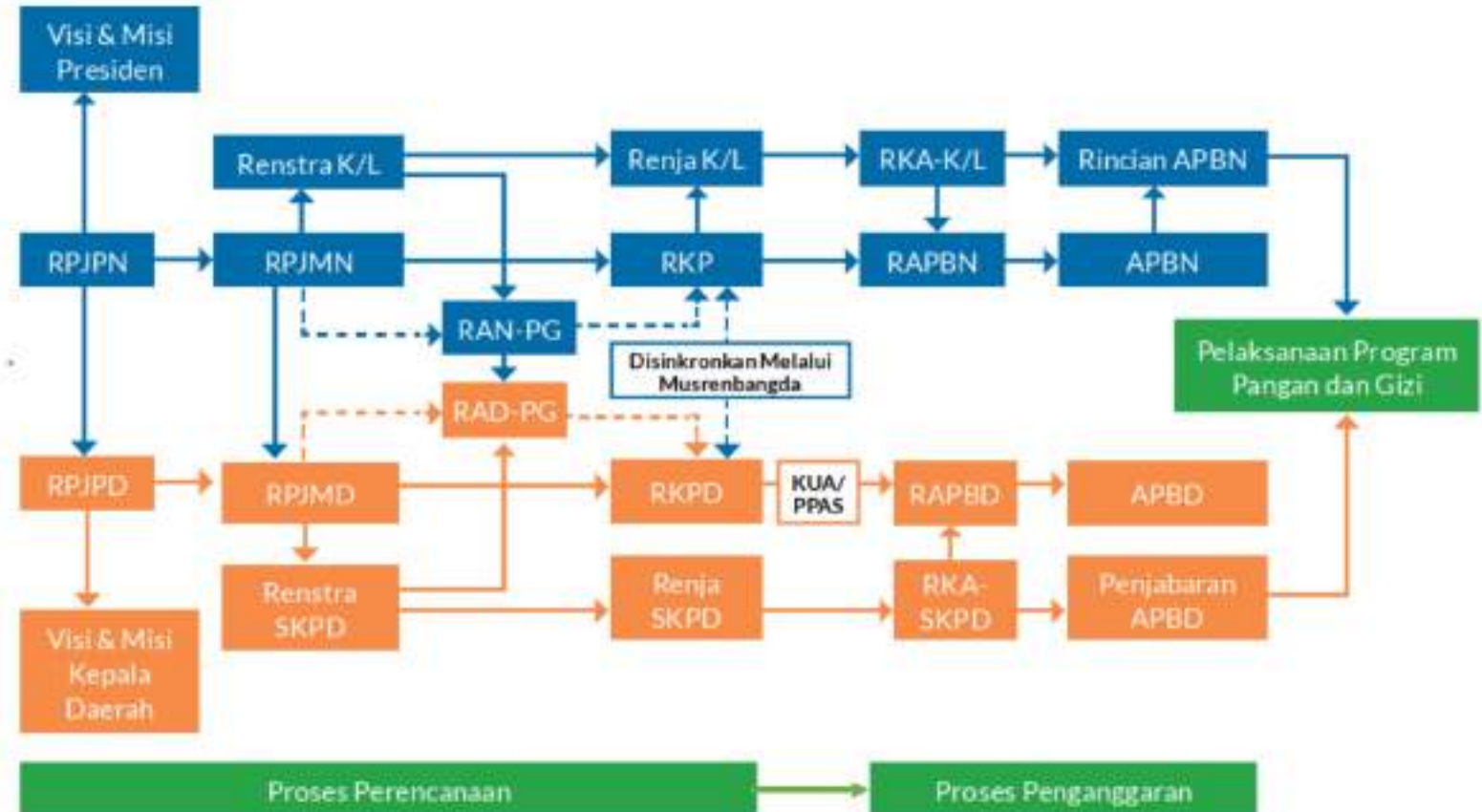

Pembangunan daerah merupakan bagian integral dari pembangunan nasional

Pembedanya terletak pada bagaimana memanfaatkan kearifan, potensi, inovasi, daya saing, dan kreativitas Daerah untuk mencapai tujuan nasional tersebut di tingkat lokal yang pada gilirannya akan mendukung pencapaian tujuan nasional secara keseluruhan

INTEGRASI MULTISEKTOR DALAM PELAKSANAAN PANGAN DAN GIZI

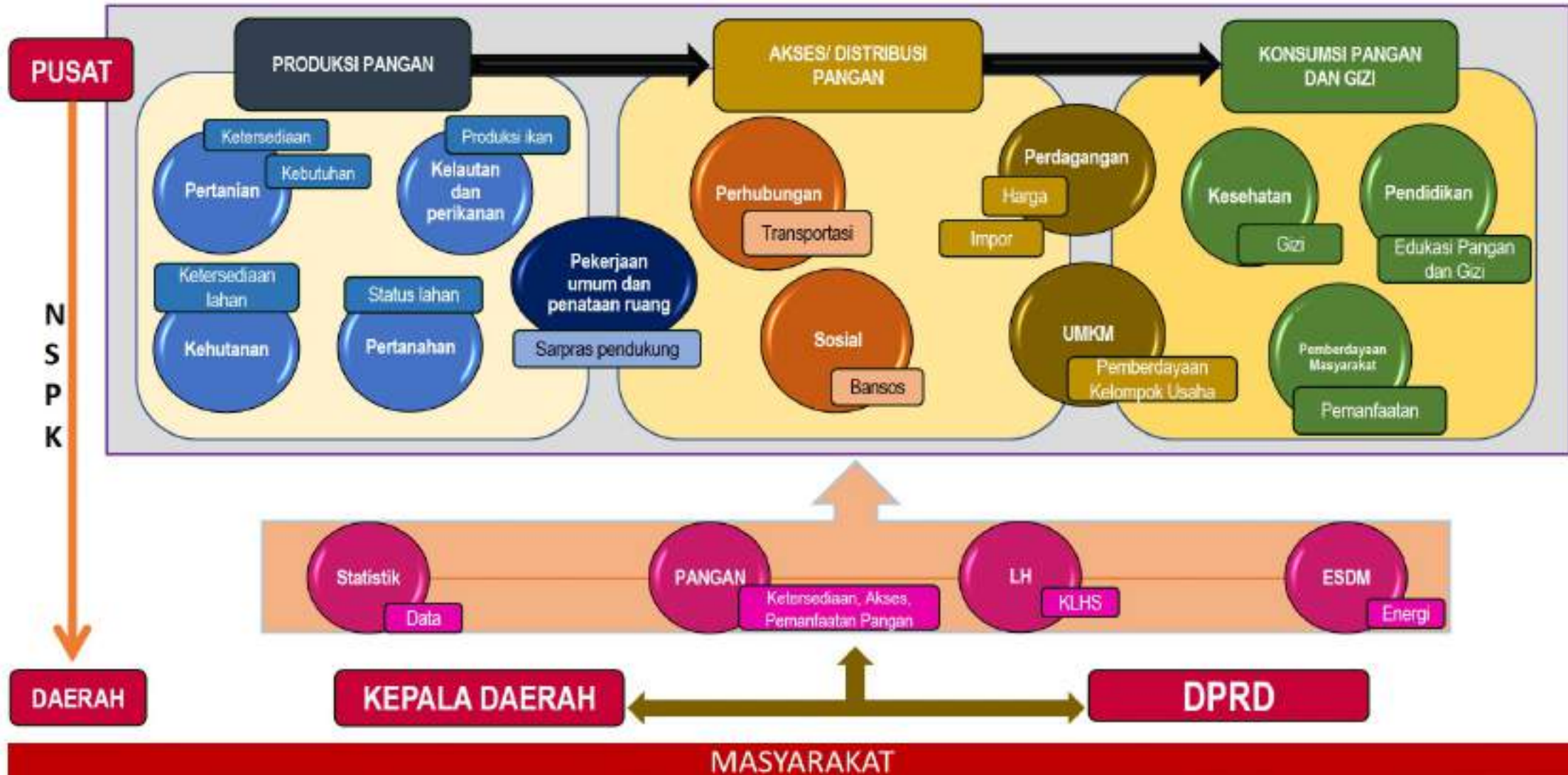

PEMANTAUAN DAN EVALUASI RAD-PG

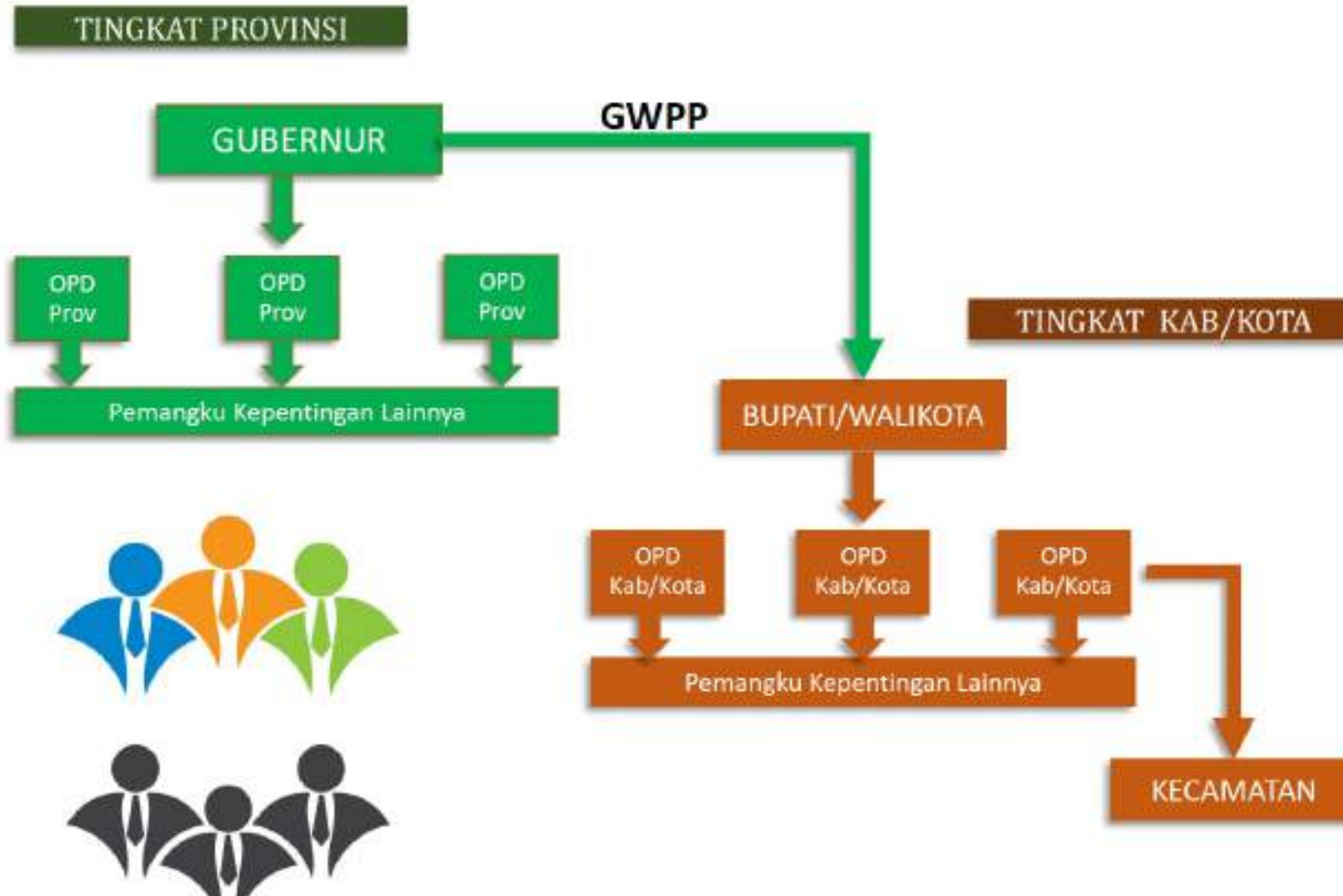

- Substansi pemantauan dan evaluasi : Strategi, Aksi dan Indikator Keluaran (target dan capaian)
- Pelaksanaan Pemantauan : OPD dan/atau pemangku kepentingan lain yang dikoordinir oleh Bappeda atau yang ditetapkan kepala Daerah.

PELAKSANAAN INDIKATOR UTAMA RAD PG PROVINSI KALTIM 3 TAHUN TERAKHIR

Target Awal RAD-PG

Realisasi Capaian

Target Awal RAD-PG

Penyesuaian Target
(sesuai perubahan renstra,)

No	Indikator	Status Awal (2018)	Target 2019	Target 2020	Target 2021	Realisasi 2019	Realisasi 2020	Realisasi 2021	Target 2022	Target 2023	Target Revisi 2022	Target Revisi 2023
1.	Skor Pola Pangan Harapan	85	85	87	89	86	87	??	91.2	93.4	90	91
2.	Angka Kecukupan Energi (KKal/Hari)	1,999	2,024	2,049	2,075	2,023	2,020	??	2,100	2,125	??	??
3.	Angka Kecukupan Protein (KKal/Hari)	62	68	67	67	63,5	64,1	??	67.2	67.3	??	??
4	Produksi padi (gabah kering giling) (ton);	383,958	403,000	423,000	444,000	253,82	262,43	244,680	466,000	495,000	279,681	289,846
5	Produksi jagung (ton);	80,000	90,000	100,000	105,000	??	??	??	110,000	120,000	??	??
6	Produksi daging (ton);	8,310	8,610	8,930	9,250	8,125	8,349	??	9,590	9,950	??	??
7	Konsumsi ikan (kg/perkapita/tahun);	45	50	52	54	52.28	53.18	54.42	56	58	56	58
8	Konsumsi Daging (kg/perkapita/tahun)	18	18	18	18	??	??	??	18.2	18.5	??	??
9	Konsumsi sayur dan buah(gr/perkapita/tahun)	210	287	364	441	??	??	??	518	671	??	??
10	Prevalensi kurus (wasting) pada anak balita (persen)	8	7	7	7	9.1	6.9	8.1	6.3	6	??	??
11	Prevalensi pendek dan sangat pendek (stunting) pada anak balita (bayi di bawah 5 tahun) (persen)	29	29	29	29	28.1	28.1	22.8	28.3	28	26	25.5
12	Prevalensi berat badan lebih dan obesitas pada penduduk usia >18 tahun (persen)	29	28	26	24	??	??	??	21.7	19.7	??	??

SARAN DAN TINDAK LANJUT



Perlu menyesuaikan kembali target RAD-PG Provinsi Kaltim berdasarkan kondisi capaian tahun sebelumnya



Mengevaluasi aksi dalam RAD-PG masuk dan sesuai dalam sub kegiatan menurut Kepmendagri 050/5889



Mengidentifikasi permasalahan yang terjadi pada setiap pilar RAD-PG



TERIMA KASIH

“KALTIM BERDAULAT MENUJU
INDONESIA MAJU”



Jl. Kesuma Bangsa No 2 - Samarinda



<https://bappeda.kaltimprov.go.id/>



[bappeda_kaltim](https://www.instagram.com/bappeda_kaltim)